

## ご確認事項

- 天候や現地事情の影響により、入出港日時の変更や抜港になる場合がございます。
- 本船が沖合に停泊し、テンドーボートなどを使用し上陸する寄港地では、気象条件によっては上陸できない場合がございます。
- この旅行は地球の遠隔地への航海であり、天災地変、政治状況の悪化、現地官軍の命令など、当社が関与しない事由が生じた場合、乗船客の安全を第一と考へ、また航海の安全を考慮し、お客様に事前に、あるいは緊急の場合は変更後にお知らせし、旅行日程、旅行サービスの内容を変更する場合がございます。
- 航海日程は船長や船会社の判断により変更される場合がございます。
- 船長のような不可抗力による変更の場合も、私どもは一切ご心配ございませんので、予めご了承ください。
- 本パンフレット記載の寄港地に関する案内および写真の一部は、オーバーランドツアーを含むオプションツアー（有料）に参加された場合にお楽しみいただける内容を含んでおります。
- オーバーランドツアーは寄港地で一時下船し別の港で再合流するツアーです。
- 本パンフレットに掲載の写真は、お客様にピースボートクルーズのイメージをお伝えするものであり、過去に使用した別の客船で撮影された写真も含んでおります。また、季節に関わりなく全て旅のイメージです。

## 船室について

- 全室シャワー・トイレ・冷蔵庫完備です。
- 船室は、上段ベッド付きとなる場合がございます。指定はお受けできません。
- A1、A2、A3、A4、Bクラスのカーチェア利用は、ご旅行代金の200%となります。D1、D2は180%です。
- A1、A2、A3、A4、B、D1クラスは、洗浄機能付トイレを完備しています。
- A1、A2、A3、A4クラスのフアハ、ソファベッドとしてもご利用いただけます。
- ファミリープランもご利用ください（大人名につき求職履歴1枚を添付。詳しくは弊社までお問い合わせください）
- 相部屋し込みの客室はシャワー・トイレ・ロッカーなどの設備は同室者と共有です。
- セミシングルは、ベアタイプの室内をカーテンで区切り、プライベート空間を提供するコンパクトタイプです。
- 旅行開始時13歳未満（中学生を除く）のお子様様は別の相部屋お申し込みをお受けできません。
- スタンダードインサイドIIを除くフレンドリータイプの船室は、2段ベッドの下限指定が可能です（有料）。
- ベッド下のスペースは同室者との共有です。

## クルーズ共進のご案内

- 船中泊 ● 日本人添乗員が同行します。 ● 医師、看護師が乗船します。
- パスポートは日本帰国時に6ヶ月の残存期間が必要です。 ● 使用客船：パシフィック・ワールド号（船名：17441）全乗客のパスポートを乗客各自が自費で更新し、運航会社（シーエー・クルーズ）に提出してください。
- 本パンフレット掲載の日程表の時間目安は以下の通りです。

00:00～	4:00～	6:00～	8:00～	12:00～	18:00～	23:00～
深夜	早朝	朝	午前	午後	夜	深夜

## 旅行条件（要旨）一併し旅行条件書をお読みいたしますので、内容をご確認のうえお申し込みください

本旅行条件書は、旅行業法第12条の4に定める取引条件説明書面および同法第12条の5に定める契約書面の一部となります。

- 募集型企画旅行契約  
本旅行はINGOピースボートがコーディネートし、株式会社ジャパングレイス（以下「当社」といいます）が企画・実施する旅行です。本旅行に参加されるお客様は、当社と募集型企画旅行契約（以下「旅行契約」といいます）を締結することになります。
- 旅行のお申し込み  
当社所定の旅行申込書に所定の事項を記入のうえ、申込金として旅行代金の5%にあたる金額（別紙参照）を添えてお申し込みください。当社が申込金の受領確認が出来た時点で正式なお申し込みとなります。
- 旅行代金に含まれるもの  
① 旅行日程に明記した船舶の運賃 ② 船内宿泊（ご請求書に記載された船室クラス）、船内イベント（一部有料あり）の代金 ③ 明示した食事回数の料金 ④ 船舶による手荷物運送料金 ⑤ 添乗員の同行費
- 旅行代金に含まれないもの（上記3項ほかは旅行代金に含まれません。その一部を以下に明示いたします。）  
① オプションツアーの代金 ② 船室クラス変更による追加代金 ③ 渡航手続費用（ビザ代・渡航手続代行手数料・予約接種料等） ④ 船内のチップ ⑤ サービスチャージ（港湾施設使用料等） ⑥ 国際観光旅客税 ⑦ 海外旅行保険料、電話代、飲み物代などの個人的費用 ⑧ 超過手荷物料金 ⑨ ご自宅から発着地までの交通費・宿泊費・手荷物運送費 ⑩ 船舶のフェュエル（燃料）サービスチャージ
- 旅行代金の支払い  
① 旅行開始日の前日から起算してさかばつて60日目に当たる日以降の当社の定める日までに申込金を除いた旅行代金及び諸費用等をお支払いください。 ② お申込金は使用船舶の貸切代金の一部に使用いたします。

## 旅行企画・実施

株式会社ジャパングレイス（観光庁長官登録旅行業 第617号）  
〒169-0075 東京都新宿区高田馬場1-32-13  
www.japangrace.com

一般社団法人日本旅行業協会正会員 旅行業公正取引協議会会員

振込口座 口座名義はいずれも (株)ジャパングレイス	三菱UFJ銀行 高田馬場支店 普通 1211859	三井住友銀行 高田馬場支店 普通 9103064	みずほ銀行 高田馬場支店 普通 1991082
----------------------------------	---------------------------------	--------------------------------	-------------------------------

coordinated by **ピースボート** 〒169-0075 東京都新宿区高田馬場3-13-1-B1  
TEL: 03-3363-7561 / FAX: 03-3363-7562 [www.peaceboat.org](http://www.peaceboat.org)

● PHOTO: PEACEBOAT、職員美津、岡崎貴彦、千賀健史、中村亮利、松田咲香、水本俊也、辻木忍保、吉田タイスケ、Katsuta Airi、Nancy Roberts、Stacy Hughes、Hinata Yoshioka、B.Martinez [www.fotosearch.jp](http://www.fotosearch.jp)、Adobe Stock、Getty Images、shutterstock.com、ソーワールグッド株式会社

## ビザ（査証）取得について

- クルーズに必要なビザ(査証)は、弊社にて取得手続きの代行を行います。
- 参加いただくオプションツアーによっては、ビザ取得のための追加代金や追加書類をご提出いただく場合があります。
- 本パンフレット記載のビザ取得代金は日本国籍の方の代金です。日本国籍以外の方もお気軽にお問い合わせください。

## 海外旅行保険への加入が必須です

ご旅行中に疾病や事故などの事態に遭遇し、思いもよらない高額な治療費用や救護者費用などが発生した場合は、これらの費用はすべてお客様ご自身の責任となります。このような事態に備えるため、旅行期間のすべてがカバーされた海外旅行保険に必ずご加入ください。

## 旅行変更費用補償特約の同時加入をおすすめします

クルーズの取消料はご出発の90日前から発生しますので、ご自身はもとより、ご家族・ご親戚の病气・事故などでご旅行をキャンセルしなければならぬ場合に備えて旅行変更費用補償特約に加入することをおすすめします。

## 海外安全情報

外務省の治安に関する海外安全情報より「レベル1：十分注意してください」、「レベル2：不要不急の渡航は止めてください」が下記の通り発表されておりますが、現地手配会社、関係省庁、船舶代理店などから最新情報を得て、当社が安全と確認しましたので本旅行を履行いたします。

- 「レベル1：十分注意してください」  
V119：香港、トアマンタ、ポートエリザベス、ケープタウン、ウォルビスベイ、リオデジャネイロ、ブエノスアイレス、ブタアラナス、バルパライソ、イースター島  
V120：コチン、アカバ、ポートサイド、オーチオリス、クリスタル、ブタアラナス  
V121：コチン、サファガ、ポートサイド、チュニス、クリスタル、カヤオ、イースター島  
V122：イースター島、カヤオ、バルパライソ、ブタアラナス、ブエノスアイレス、サントス、リオデジャネイロ、ウォルビスベイ、ケープタウン、ポートエリザベス、エホアラ  
V123：香港、コロンボ、ポートサイド、カルタヘナ、クリスタル、ブルエルトケッパル  
V124：コチン、サファガ、ポートサイド、クリスタル、カヤオ、イースター島  
V125：トアマンタ、ポートエリザベス、ケープタウン、ウォルビスベイ、リオデジャネイロ、ブエノスアイレス、ブタアラナス、バルパライソ、カヤオ、イースター島

- 「レベル2：不要不急の渡航は止めてください」  
V120：マンサニョ  
V123：マンサニョ

尚、現地の治安および感染症など海外の安全に関する情報は、お客様自身でも確認していただきますようお願いいたします。

- 特別補償  
当社はお客様が企画旅行中に、急激かつ偶然な外来の事故により被られた一定の損害についてあらかじめ定める額の補償金および見舞金を支払います。
- 取消料  
お客様は次に定める取消料をお支払いいただくことにより、いつでも旅行契約を解除することができます。

	取消日	取消料
旅行開始日の前日から起算してさかばつて	91日前まで	無料
	90日前以降61日前まで	旅行代金の5%
	60日前以降31日前まで	旅行代金の10%
	30日前以降21日前まで	旅行代金の20%
	20日前以降3日前まで	旅行代金の30%
	2日前（前々日）以降旅行開始日まで	旅行代金の50%
旅行開始後または無断不参加	旅行代金の100%	

本旅行の使用船舶は貸切船舶によるものであり、いかなる理由でも、旅行開始後の船舶に落る旅行代金の払い戻しはありません。

- その他  
①クルーズにご参加の際は、海外旅行保険にご加入されることを必須といたします。 ②旅行条件に定めのない事項は当社旅行業約款「募集型企画旅行契約の部」にとなります。なお、当社約款は当社ウェブサイトよりご覧いただけます。  
このパンフレット記載内容は2024年5月22日を基準としています。

## お申し込み・ご相談は

(株)ジャパングレイス本社営業所  
〒169-0075 東京都新宿区高田馬場1-32-13 マリンビル2F  
FAX: 03-5287-3083 (24時間受付)  
総合旅行業務取扱管理者: 延原正・本山誠

(株)ジャパングレイス大阪営業所  
〒530-0003 大阪市北区堂島2-1-27 桜橋千代田ビル8F  
FAX: 06-6442-3701 (24時間受付)  
総合旅行業務取扱管理者: 松木健介

TEL: 0570-030-617 11:00 - 17:00 (受付: 土日祝)  
この電話は東京に発信し、通話料はお客様負担となります

※総合旅行業務取扱管理者は、お客様の旅行を取り扱う営業所での取引に関する責任者です。この旅行契約に関し担当者からの説明にご不明な点があれば、ご連絡ください。総合旅行業務取扱管理者にお尋ねください。

【プライバシーポリシー】当社は、旅行申込書に記載された個人情報について、お客様との連絡のために利用させていただくほか、お申し込みいただいた旅行において運送・宿泊機関等（主要な運送・宿泊機関等については各スケジュール後に記載されています）の提供するサービス手続及びそれらのサービスの受領のための手続きに必要な範囲内で利用させていただきます。このほか当社では、将来、よりよい旅行商品の開発のためのマーケティング分析や、当社の旅行商品ののご案内をお客様へお届けするために、お客様の個人情報を利用させていただくことがあります。当社は、当社が保有するお客様の個人データのうち、氏名、住所、電話番号又はメールアドレスなどのお客様へのご連絡に必要となる最小限の範囲のものについて、INGOピースボート、一般社団法人ピースボート、募集型企画旅行センター及びパシフィック・ワールド株式会社との間で利用させていただきます。INGOピースボート、一般社団法人ピースボート、募集型企画旅行センター及びパシフィック・ワールド株式会社は、催し物等の企画、ご購入いただいた商品の発送等のために、これらを利用させていただいたことは当社ウェブサイトをご参照願います。 ※パシフィック・ワールド株式会社は、当社が船上で英会話教室「グローバル・イングリッシュトレーニング（GET）」の運営を委託しているグループ企業です。個人情報管理責任者: 本山誠



ピースボートクルーズ  
40周年

PEACE BOAT

# Cruise Collection

ピースボート地球一周の船旅 総合カタログ

2024 - 2026年



# ピースボートは すべてのプランが 世界一周

*Transcend  
Age and Culture*

世代や文化を越えた交流が、  
あなたの旅を豊かに

波の音をBGMに広大な海をゆっくりと進み、ある朝目覚めると、きのうまでの大海原とは一転、祈りの声が響く港町の風景や真っ白な氷の世界がバルコニーの外に広がっている——。クルーズライフの快適さと訪問先のバリエーションの多さから、世界中で人気のクルーズ旅行。その中で、最も特別な「世界一周クルーズ」は、一本の線を海の上に描くように、遥か4万kmにおよぶ地球をめぐる壮大な旅です。

ピースボートクルーズは、1983年に出航した第1回の船旅から数え、これまでに実施してきたクルーズは100回以上にのぼります。「世界一周クルーズ」の経験は、世界中のどのクルーズ会社よりも多く、これまでに5万人を超える方がピースボートで夢の世界一周を実現してきました。

数々の感動や発見と出会う世界一周クルーズへ——。

あなたの夢の航路を見つけてください。



## Cruise Planning



## 全てのお客様の夢に寄り添う

地中海やカリブ海、アラスカなどのクルーズの行き先としてメジャーなエリアはもちろん、中東、北極海、南太平洋の島々、アフリカや南米の南端、はては南極大陸まで。長年培ってきた経験から、オーロラや皆既日食などの気象現象に合わせてその地を訪れるプランも実施しています。



Cruise Director  
田村 美和子 Tamura Miwako

海でつながる土地と土地の文化は、グラデーションのように移り変わっていきます。点と点で存在していた憧れの場所が、一枚の絵のように感じられる体験は、世界一周クルーズならではの醍醐味です。

## 5万人以上が夢を実現

1983年に出航した第1回クルーズからこれまでに、100回を超えるクルーズを実施し、のべ5万人が夢の世界一周を実現しました。2回、3回と乗船される「リピーター」の方も多く、1クルーズに約3割ほど乗船しています。



## 世界一周だから出会える風景

海と海をつなぐ大運河や歴史の舞台となった海峡のクルージングは、船旅だけの愉しみ。マチュピチュ遺跡やイースター島など、日本からのアクセスが難しいエリアを一度の旅で歴訪できるのも世界一周クルーズならではの魅力です。





# バリエーション豊かなプラン

世界中をスタッフが訪れ、綿密に企画。  
皆様の夢を詰め込んだ多彩な航路でお迎えます。

ピースボートクルーズの出航時期は、1年に3度。ピースボートクルーズが40年かけて培ってきたクルーズ経験と、それとともに築いてきた世界中のネットワークを使い、春・夏・冬と年間を通じてその土地のベストシーズンを訪れていきます。その時期ならではの地球が見せる絶景や人類が刻んできた軌跡の数々との出会いは、どれも最高の思い出となることでしょう。

## 春出航 Spring Travels

初夏限定で味わえる、北半球・雪解けの大自然が待っています。

春から夏にかけての船旅は、クルーズ旅行のベストシーズンと言われています。初夏、太陽がひと際輝く地中海や人気の北欧は、5カ国を余すことなくめぐります。常夏のカリブ海、そして、短くも美しい夏のアラスカを訪れます。旅のハイライトとなるのは、悠久の時間が創り上げた壮大なフィヨルドの景観。そして、ヨーロッパを中心とした世界遺産の数々をめぐります。



## 夏出航 Summer Travels

地球の織りなす色彩美の世界と  
憧れの世界遺産の数々をめぐります。

夏出航のクルーズの魅力は、その季節にだけ見ることが出来る色彩美との出会いにあります。北欧アイスランドの夜空を彩る光のヴェール・オーロラは、地球が織りなす芸術です。そして人類の歩みを知らせる世界遺産の数々が、旅に彩りを加えます。

※オーロラは自然現象のため、気象条件などにより観測いただけない場合がございます。



## 冬出航 Winter Travels

冬の日本を抜け出し、指針を南へ向ければ、  
真夏の南半球が待っています。

喜望峰とマゼラン海峡を通る「南回り世界一周クルーズ」を日本史上初めて達成したのは、1999年のピースボートクルーズ。日本から南半球への旅はどこも遠く、アクセスの方法も限られているからこそ、一度にめぐることのできる船旅は最適です。野生動物の闊歩するサファリや南米大陸の南端に広がるパタゴニアなど、一味も二味も違う旅を楽しむことができます。



※同じ時期に出航するクルーズでも、出航年によって行き先が異なります。 ※詳しくはコース紹介にてご確認ください。  
※オーバーランドツアーは本船を一時離脱し、クルーズの寄港地では訪れない国や内陸まで足を伸ばすツアーです。陸路または空路により先の寄港地で再び合流します。



	春 SPRING	夏 SUMMER	冬 WINTER	
2024年 出航	<p><b>117</b> Apr. 2024</p> <p>初夏限定、雪解けの大自然に出会う ＜アフリカ・ヨーロッパ&amp;アラスカコース＞</p> <p>アフリカ 北欧 フィヨルド アラスカ フィヨルド</p> <p>春の日本を出港した船は、アフリカの南端からヨーロッパを北上し、北極圏へ。さらには大西洋を越え、手つかずの大自然に彩られた美しい辺境の地・アラスカを訪れます。</p>	<p><b>118</b> Aug. 2024</p> <p>神秘的地球に出逢う旅 ＜地中海・中南米・南太平洋コース＞</p> <p>オーロラ マチュピチュ イースター島 アドリア海</p> <p>紺碧のアドリア海や地中海、5夜連続のオーロラチャンスが待ち受けるアイスランドをめぐります。赤道直下から北欧、南太平洋まで、地球の大きさを体感する壮大な船旅です。</p>	<p><b>119</b> Dec. 2024</p> <p>南半球をめぐる大航海 ＜南極航路 アフリカ&amp;南米コース＞</p> <p>南極遊覧 アフリカ イースター島</p> <p>赤道を越え、アフリカ、南米、南太平洋と、夏の南半球をめぐる。旅のハイライトは、「地球最後の秘境」南極遊覧。まだ見ぬ美しい世界で幾多の感動が待っています。</p>	
	2025年 出航	<p><b>120</b> Apr. 2025</p> <p>短くも美しい夏の北欧・アラスカへ ＜北欧&amp;アラスカコース＞</p> <p>北欧 5カ国 北欧 フィヨルド アラスカ フィヨルド</p> <p>アジア、アラブ世界、地中海を経て、ベストシーズンの北欧を訪れます。北米やカリブ海を巡った後に待ち受ける、壮大なアラスカフィヨルドの遊覧にも期待が高まります。</p>	<p><b>121</b> Aug. 2025</p> <p>神秘と奇跡の世界に出会う旅 ＜地中海・中南米・南太平洋コース＞</p> <p>オーロラ マチュピチュ イースター島</p> <p>5夜連続のオーロラチャンスが待つアイスランドをはじめ、マルタやハワイなど数々のリゾートアイランドをめぐります。絶景の数々とお出会う、憧れがかなう夢の航路です。</p>	<p><b>122</b> Dec. 2025</p> <p>大地の鼓動、情熱と歓喜の南半球へ ＜南太平洋・南米・アフリカコース＞</p> <p>カーニバル マチュピチュ イースター島 東回り</p> <p>旅の始まりはポリネシアのアイランドホッピングで、癒やしのひとときを。人類発祥の地・アフリカで悠久の時を感じ、南米では世界最大級の祭典「リオのカーニバル」を訪れます。</p>
		2026年 出航	<p><b>123</b> Apr. 2026</p> <p>北極圏 すてきな地球の果て ＜北極航路 ヨーロッパ&amp;中米コース＞</p> <p>エーゲ海 北極圏 スヴァールバル フィヨルド 北欧 フィヨルド</p> <p>世界3大クルーズエリアのひとつ地中海、エーゲ海を賞目にめぐり、夏の極地の神秘、白夜に彩られた北極圏を訪れます。北極点までわずか1,300Km、世界最北の地の大自然を堪能します。</p>	<p><b>124</b> Aug. 2026</p> <p>神秘と奇跡 すてきな地球の物語 ＜地中海・中南米・南太平洋コース＞</p> <p>オーロラ マチュピチュ イースター島 アドリア海</p> <p>神秘の歴史が彩る世界遺産の数々を訪れ、中世の街並みと碧い海が輝くアドリア海、オーロラシーズンのアイスランドをめぐります。この時期だけの特別な世界一周クルーズです。</p>





Rooms & Facilities- Pair Type

# 七つの海を ドラマチックに彩る プラチナクラスの船室

ヨーロッパ各地の名を冠したスイート船室は、  
日常と一線を画し、あなたを世界一周クルーズの  
ときめきへと解き放ってくれる特別なプライベート時間  
をお約束します。



## 個性あふれる4タイプのスイートクラス お気に入りの一部屋を見つけてください

海外への長旅を、リゾートホテルのようなラグジュアリーさと、ご自宅  
のような清潔で安心感のある空間でリラックスしてお過ごしいただけるのが、  
クルーズならではの魅力です。イタリアにて当時世界最大の客船として竣  
工し、世界の海を知る船として活躍する高層客船パシフィック・ワールド  
号の船室の中でも最大の広さを誇る、プラチナクラスでのクルーズをご  
堪能ください。プライベートバルコニーからの美しい眺めは、きらめく海  
と空、そして訪れる世界の港へと日々移り変わり、あなたを楽しませてく  
れることでしょう。



※写真や間取りは、左右対称となる場合があります。  
※スイート船室は、全室バススタブ・洗浄機能付きトイレ・ミニバー・冷蔵庫・テレビ・ヘッドライヤー完備です。  
※写真と船室見取り図はイメージです。実際の客室と異なる場合は現状優先となります。  
※その他の船室の注意事項は、パンフレット裏面記載の「船室について」をご確認ください。  
※オーシャンズクラブおよびプラチナクラスのサービスは、該当船室クラスの方のみ対象です。  
その他船室クラスのご家族やご同伴の方へのサービスは含みません。

ひとたびクルーズがはじまれば、船室は、旅が終  
わるまでのあなたの自室であり、家のような存在  
です。清潔感のある安心・快適な船室で、リラク  
クスした時間をお過ごしください。

A1

## オーナーズスイート *Owners Suite*



9F

カプリ *Capri* / マデイラ *Madeira*

専有面積 43㎡(室内) 67㎡(総面積)

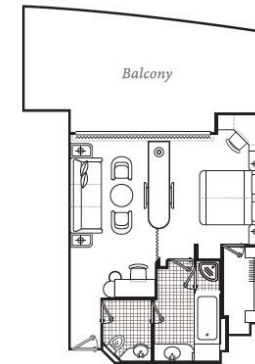

10F

モナコ *Monaco* / サントロペ *St. Tropez*

専有面積 40㎡(室内) 67㎡(総面積)

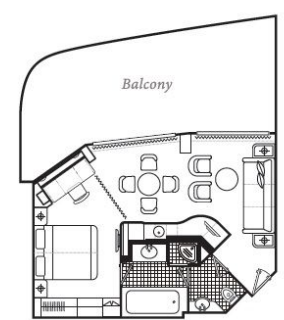

A2

## ペントハウススイート *Penthouse Suite*



8F

ポルトフィーノ *Portofino* / ソレント *Sorrento*

専有面積 38㎡(室内) 49㎡(総面積)

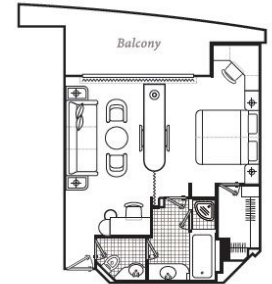

## PLATINUM CLASS

A1 - A4 船室のお客様限定

プラチナクラスのお客様は、  
専属コンシェルジュがご要望を承ります。乗船から下船まで、  
世界一周クルーズをトータルでサポートいたします。

- コンシェルジュサービスのご提供
- 船室メンバーのソフトドリンクのご提供
- ダイニングメニュー（昼食・夕食）のルームサービス
- フラワー定期便のご提供
- ランドリーサービスのご提供（1日1袋無料）



A1-A2 共通 SCALE BAR 100-500 (CM) 500 400 300 200 100 0



Rooms & Facilities- Pair Type

# 広々とした船室で 心ゆくまで おくつろぎください

パートナーと過ごす大切な世界一周クルーズの時間を、  
もっと特別なものに。バルコニーへと続く大きな窓から  
陽の光をたっぷりと取り込み、温かく開放的な  
空間が広がります。



## THE OCEANS CLUB

A1~B 船室のお客様限定

スイート船室にご予約のすべてのお客様は、  
“オーシャンズクラブ会員”として専用ラウンジをご利用  
いただけるほか、さまざまな特別なイベントや  
サービスをご提供いたします。

- 専用ラウンジでの軽食やソフトドリンクのご提供
- インターネットご利用無料 (1日1ギガ)
- 食事会 (弊社主催) 及びブリッジツアーへご招待



A3

## プレミアムスイート Premium Suite



9F

リヴォルノ Livorno / ミコノス Mykonos

専有面積 36㎡【室内】 55㎡【総面積】

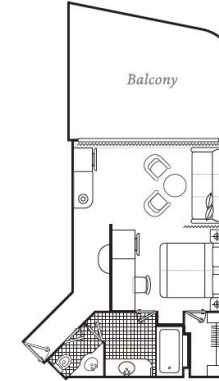

10F

コルフ Corfu / ジブラルタル Gibraltar

専有面積 32㎡【室内】 48㎡【総面積】

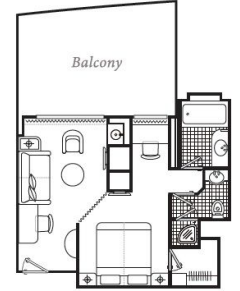

A4

## スイート Suite



8F

サントリーニ Santorini / ロードス Rhodes

専有面積 30㎡【室内】 37㎡【総面積】

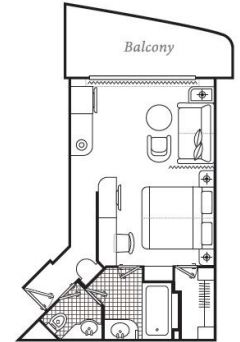

B

## ジュニアスイート Junior Suite



10F

専有面積 27㎡【室内】 33㎡【総面積】

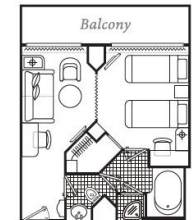
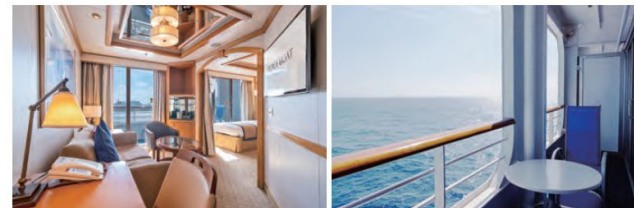

A3-B 共通 SCALE BAR 100-500 (CM) 500 400 300 200 100 0



# ふたり旅のための 上質な船室

海側に面したバルコニー付きの船室も、  
機能的にまとまったリーズナブルな船室も。  
まるで、海に浮かぶセカンドハウスのような、  
快適なクルーズライフをあなたに。

ペアタイプの船室は全 5 タイプ

旅の予算やプランに合わせてお選びいただけます

地球を愛する、海に浮かぶもうひとつの家。パシフィック・ワールド号は、海側に面した船室を豊富に備え、そのうち 7 割にものぼる 410 室がバルコニー付きの船室です。世界一周クルーズでの日常を楽しく、自由に過ごすための工夫がぎゅっと詰まっています。部屋を一步出た先にある、パブリックスペースも開放感にあふれ、船内生活の中でいつでも海を近くに感じることができます。自然が豊かな環境でありながらインターネット環境も整っているので、船室では書斎や仕事をするためのスペースと意識されることもおすすめです。



ひとたびクルーズがはじまれば、船室は、旅が終わるまでのあなたの自室であり、家のような存在です。清潔感のある安心・快適な船室で、リラックスした時間をお過ごしください。

※写真と船室見取り図はイメージです。実際の客室と異なる場合は現状優先となります。  
※その他の船室の注意事項は、パンフレット裏面記載の「船室について」をご確認ください。

## C1 C2 ペアバルコニー I / II

定員：2名 ベッド：ツイン フロア：バルコニー I 10-12F バルコニー II 9F  
面積：14㎡ + バルコニー 3㎡  
※相部屋タイプの場合は、有料のルームサービスはご利用いただけません。

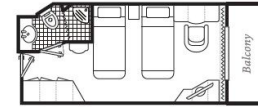

## D1 ペアアウトサイドワイド

定員：2名 ベッド：ツイン フロア：9-11F 面積：16㎡  
※相部屋タイプの場合は、有料のルームサービスはご利用いただけません。

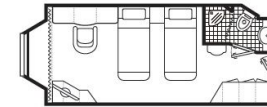

## D2 ペアアウトサイドビュー

定員：2名 ベッド：ツイン フロア：8F 面積：14㎡  
※相部屋タイプの場合は、有料のルームサービスはご利用いただけません。

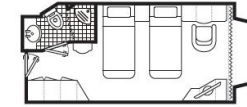

## E F ペアアウトサイド I / II

定員：2名 ベッド：ツイン フロア：アウトサイド I：8F  
アウトサイド II：5-6F 面積：14㎡  
※ペアアウトサイド II はベッドの向きが異なります。  
※相部屋タイプの場合は、有料のルームサービスはご利用いただけません。

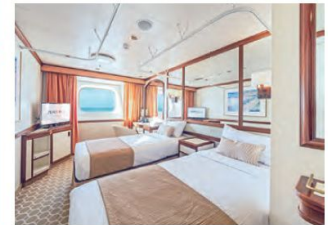
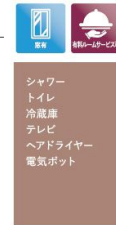
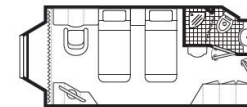

## G H ペアスタンダードインサイド I / II

定員：2名 ベッド：ツイン  
フロア：スタンダードインサイド I 8-12F  
スタンダードインサイド II 5-6F  
面積：13㎡  
※相部屋タイプの場合は、有料のルームサービスはご利用いただけません。

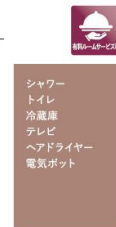
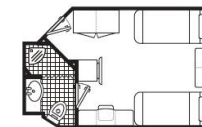



Rooms & Facilities-Single & Share Type

# 多様なニーズに合わせた客室

ピースボートクルーズの世界一周クルーズは、ひとり旅としてもお選びいただけます。

旅のスタイルによっては、「相部屋」という選択も可能です。



## 旅で出会う特別なルームメイト

ピースボートクルーズに乗船される方の4割は、実はお一人参加です。同年代の同性の方でマッチングをし、2名様1室で船室をシェアして使うセミシングルタイプが人気です。



### E2 F2 セミシングルアウトサイド I / II

定員: 2名 ベッド: ツイン  
フロア: アウトサイド I 8F  
アウトサイド II 5-6F  
面積: 14 m<sup>2</sup>

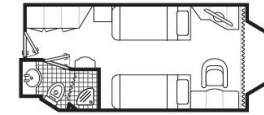

プライベートカーテン  
シャワー  
トイレ  
冷蔵庫  
テレビ  
ヘッドライヤー  
電気ポット



### G2 H2 セミシングルスタンダードインサイド I / II

定員: 2名 ベッド: ツイン  
フロア: スタンダードインサイド I 8-12F  
スタンダードインサイド II 5-6F  
面積: 13 m<sup>2</sup>

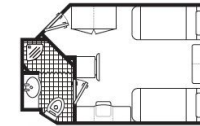

プライベートカーテン  
シャワー  
トイレ  
冷蔵庫  
テレビ  
ヘッドライヤー  
電気ポット



### I J シングルバルコニー I / II

定員: 1名 ベッド: ダブル  
フロア: バルコニー I 10-12F  
バルコニー II 9F  
面積: 14 m<sup>2</sup> + バルコニー 3 m<sup>2</sup>

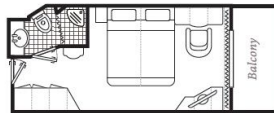

バルコニー  
シャワー  
トイレ  
冷蔵庫  
テレビ  
ヘッドライヤー  
電気ポット



### K L シングルアウトサイド I / II

定員: 1名 ベッド: ダブル  
フロア: アウトサイド I 8F  
アウトサイド II 5-6F  
面積: 14 m<sup>2</sup>  
※シングルアウトサイドIIはベッドの向きが異なります。



シャワー  
トイレ  
冷蔵庫  
テレビ  
ヘッドライヤー  
電気ポット

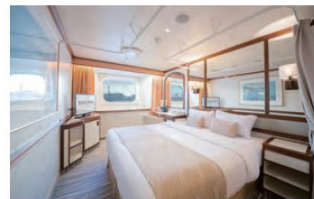

### M N シングルスタンダードインサイド I / II

定員: 1名 ベッド: ダブル  
フロア: スタンダードインサイド I 8-12F  
スタンダードインサイド II 5-6F  
面積: 13 m<sup>2</sup>



シャワー  
トイレ  
冷蔵庫  
テレビ  
ヘッドライヤー  
電気ポット

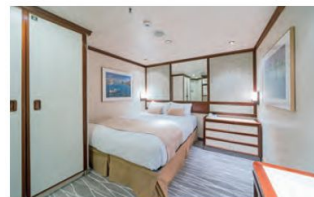

## 最大限リーズナブルに世界一周へ

なるべく旅の予算を抑えたいという方には、3名様、4名様で1室をシェアして使うタイプもおすすめです。ルームメイトがたくさんできて、クルーズライフの幅が飛躍的に広がります。



### F4 フレンドリーアウトサイド II

定員: 4名 ベッド: 2段  
フロア: 5-6F  
面積: 14 m<sup>2</sup>

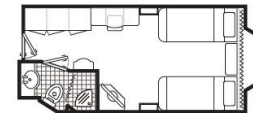

プライベートカーテン  
シャワー  
トイレ  
冷蔵庫  
テレビ  
ヘッドライヤー  
電気ポット

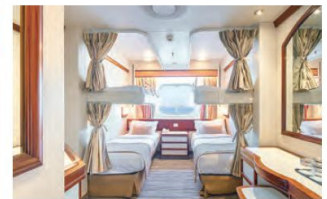

### G3 H4 フレンドリースタンダードインサイド I / II

定員: スタンダードインサイド I 3名  
スタンダードインサイド II 4名  
ベッド: 2段  
フロア: スタンダードインサイド I 8-12F  
スタンダードインサイド II 5-6F  
面積: 13 m<sup>2</sup>

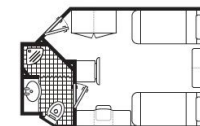

プライベートカーテン  
シャワー  
トイレ  
冷蔵庫  
テレビ  
ヘッドライヤー  
電気ポット





# パシフィック・ワールド号フロアマップ

日本発着の世界一周クルーズ客船で最大にして、  
ピースボートクルーズ史上最大の客船で優雅な旅へ

全 11 フロアを乗客エリアとして使用し、4 層吹き抜けの atrium やレストラン、ラウンジなどのパブリックスペースは、フィジカルディスタンスが十分に確保できる広々とした設計が特徴的です。海を近くに感じられる上質なやすらぎが、船旅をより充実したものへと導きます。

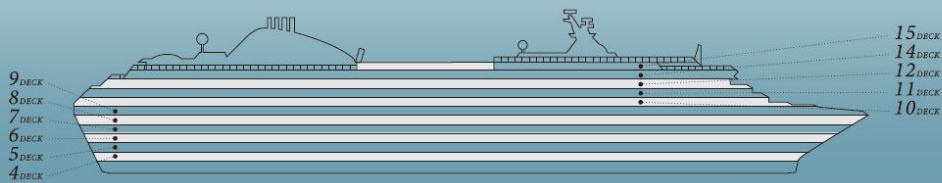
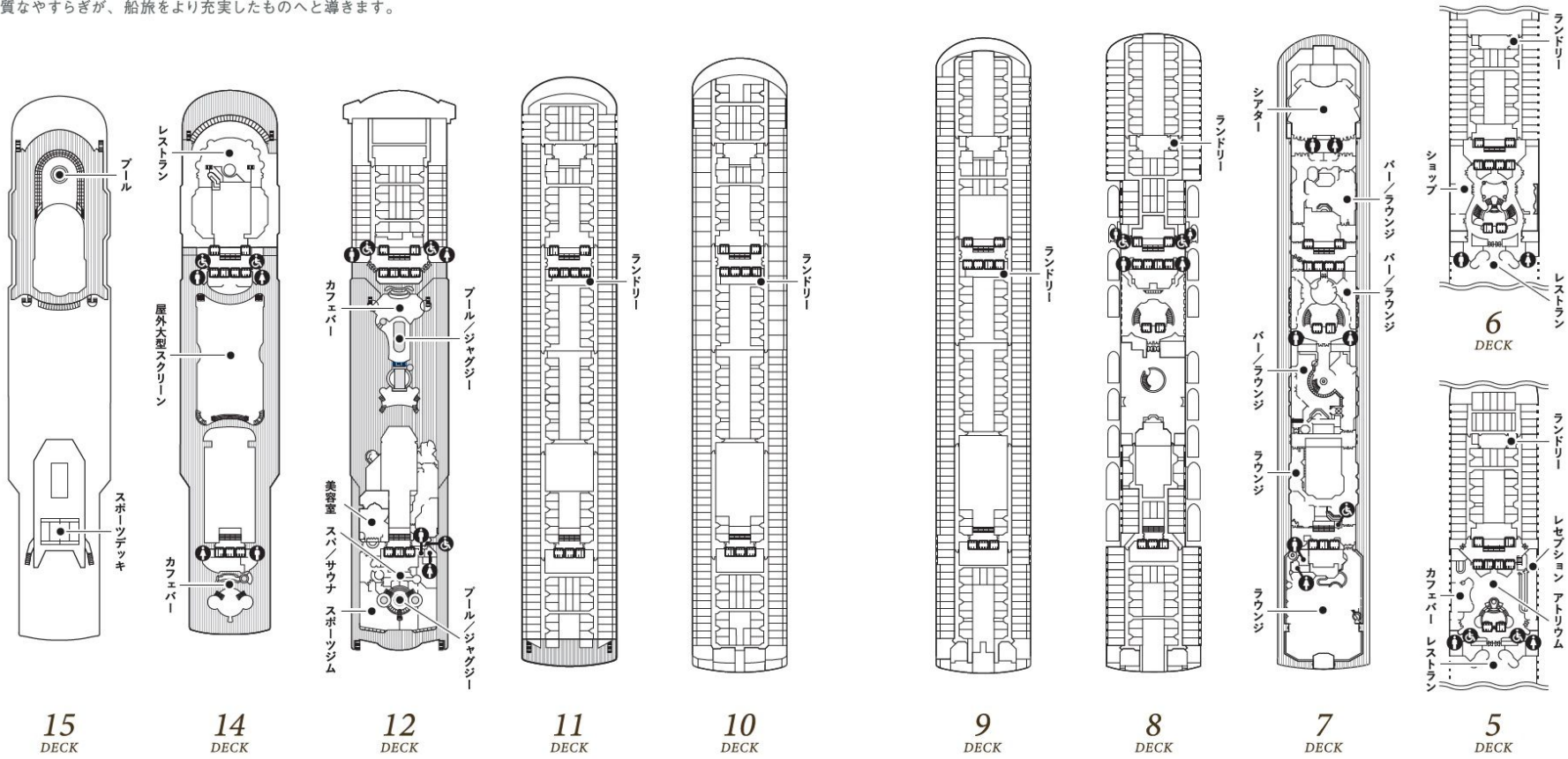

※診療室は4階にあります

## SHIP SPECIFICATION

1995年、イタリアにて当時世界最大の客船として竣工し、カリブ海やアラスカ航路で活躍してきました。その後、外国客船による日本周遊クルーズを2年連続で実施し、外国客船による国内クルーズブームの火付け役として寄与。大規模な改修を経て、2019年に日本発着の世界一周クルーズを実施しました。  
パシフィック・ワールド号 (1995年竣工 / 2013・2018年改装)

総トン数：77,441トン 全長：261.3メートル 全幅：32.25メートル 喫水：8.1メートル 乗客定員：2,419名

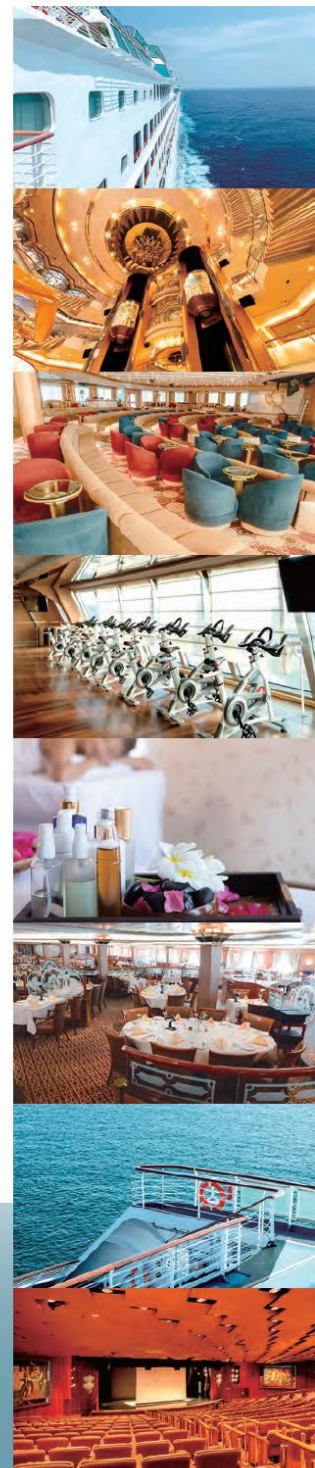



ピースボート地球一周の船旅 2024年12月  
南半球をめぐる大航海  
〈南極航路 アフリカ&南米コース〉



南極遊覧



上：動物との出会いも楽しみ  
左：本船で南極を遊覧  
右：青と白の氷河



※航路、訪問地は天候等の条件により変更となる場合があります。

2024年12月10日(火)～2025年3月15日(土) [横浜発着96日間]  
2024年12月11日(水)～2025年3月16日(日) [神戸発着96日間]

冬の日本を出航し、向かうは地球の「南半球」。野生動物たちが躍動するアフリカ大陸と情熱の南米大陸を経て、青い氷の内に地球の記憶を留める南極の海を本船で遊覧します。どこまでも続く美しい氷の世界は、ここでしか見ることのできない絶景です。大航海時代の冒険家たちが切り開いてきた南半球をめぐる旅路には、幾多の感動と出会いが待っています。

Antarctic route  
&  
Africa  
&  
South America



迫力ある南極の氷山を間近に

CRUISE HIGHLIGHTS

そこにしかない絶景と出会う  
南半球をめぐる旅



日程表

月/日	入港	出港	寄港地	
12/10 火	—	午後	横浜	
12/11 水	—	夜	神戸	
12/15 日	午前	午後	香港	
12/19 木	午前	深夜	シンガポール	
12/28 土	午前	午後	ポートルイス	モーリシャス
12/29 日	朝	夜	レユニオン島	
12/31 火	朝	—	トアマシナ	マダガスカル
1/1 水	—	夜		
1/6 月	朝	—	ポートエリザベス	南アフリカ
1/7 火	—	夜		
1/9 木	午前	夜	ケープタウン	南アフリカ
1/12 日	朝	夜	ウォルビスベイ	ナミビア
1/21 火	午前	夜	リオデジャネイロ	ブラジル
1/25 土	朝	深夜	ブエノスアイレス	アルゼンチン
1/26 日	午後	深夜	モンテビデオ	ウルグアイ
1/31 金	朝	夜	ウシュアイア	アルゼンチン

南極遊覧

2/7 金	朝	夜	ブントアレナス	チリ
2/12 水	朝	夜	バルバライソ	チリ
2/18 火	朝	夜	イースター島(錫泊)	チリ
2/27 木	朝	夜	パペーテ	タヒチ
3/4 火	午前	午後	アピア	サモア
3/15 土	朝	—	横浜	
3/16 日	午後	—	神戸	

● 食事：朝 94 回、昼 94 回、夕 94 回 ● 最少催行人員：600 名  
※ 日程表に記載している入港、出港の時間目安は、パンフレット裏表紙のクルーズのご案内をご確認ください。

美しき生命の楽園へ

アフリカの大地に息づくダイナミックな自然の造形や個性豊かな生き物たちとの出会いは旅の特別な思い出です。

左：サファリ体験(南アフリカ) 中央：ナミアブ砂漠(ナミビア) 右：蒼緑峰(南アフリカ)



※オーバードツアー

南米の鼓動・情熱にふれる

美しく雄大な自然の景観と、歴史と文化が交差するカラフルな街並み——南米を彩る絶景の数々と出会います。

左：イグアスの滝(ブラジル/アルゼンチン) 中央：ブエノスアイレス(アルゼンチン) / 右：モンテビデオ(ウルグアイ)



※オーバードツアー

南太平洋の島々をゆく

美しい海に彩られた南太平洋の島々。豊かな自然の風景や伝統を受け継ぐ人びととの出会いも楽しみです。

左：イースター島(サモア) 中央：アピアの人びと(サモア) / 右：パペーテ(タヒチ)



旅行代金一覧 (単位:円) ※いずれも大人お一人様旅行代金です

船室クラス	バルコニー/窓	フロア	ベア(2人部屋)	相部屋可	シングル(1人部屋)	セミシングル(2人相部屋)	フレンドリー(3-4人相部屋)	別途諸費用(単位:円)
オーナーズスイート		9-10 A1	7,700,000	—	—	—	—	チップ合計 161,280
ベントハウススイート		8 A2	7,200,000	—	—	—	ポートチャージ合計 61,600	
プレミアムスイート		9-10 A3	6,700,000	—	—	—		ビザ取得代金合計 10,680
スイート		8 A4	6,200,000	—	—	—	国際観光旅客税 1,000	
ジュニアスイート		10 B	5,800,000	—	—	—		
バルコニー付	I	10-12 C1	3,500,000	○	J 6,300,000	—	—	
		9 C2	3,300,000	○	J 5,940,000	—	—	
窓あり	D	9-11 D1	2,980,000	○	—	—	—	
		8 D2	2,880,000	○	—	—	—	
窓なし	E	8 E	2,580,000	○	K 4,644,000	E2 2,680,000	—	
		5-6 F	2,480,000	○	L 4,464,000	F2 2,580,000	F4 1,880,000	
窓なし	G	8-12 G	2,280,000	○	M 4,104,000	G2 2,380,000	G3 1,830,000	
		5-6 H	1,880,000	○	N 3,384,000	H2 1,980,000	H4 1,780,000	

注意事項 ● 横浜港乗船の方は神戸港にて、神戸港乗船の方は横浜港にて一時下船はできません。  
● イースター島では原則自由行動はできません。後日発表のオプションツアーにご参加ください。

※ 2024年5月22日現在の金額です。

※ 寄港地・観光地・料理・船の専写真は全てイメージです。





ピースボート地球一周の船旅 2025年4月  
短くも美しい夏の北欧・アラスカへ  
〈北欧＆アラスカコース〉



ベルゲン(ノルウェー)



左:ストックホルム(スウェーデン)  
右:ヘルシンキ(フィンランド)  
下:間欠泉(アイスランド)



POINT!  
本船で  
ソグネフィヨルド  
を遊覧

2025年4月23日(水)～2025年8月7日(木) [横浜発着107日間]  
2025年4月24日(木)～2025年8月8日(金) [神戸発着107日間]

**陽光** まばゆい初夏の季節は、北欧観光のベストシーズン。  
雄大な自然と美しい街並みに彩られた北欧全5ヶ国を歴訪します。

朗らかな陽光に包まれた個性的で可愛らしい街々を歩けば、  
豊かな自然や季節の彩りと共にある北欧の初夏を存分に感じられるでしょう。  
悠久の時間が創り出した、雄大で神秘的な景観に包まれるフィヨルド遊覧も楽しみです。

Scandinavian  
& Alaska Route



コペンハーゲン(デンマーク)

# CRUISE HIGHLIGHTS

季節を感じながら  
かけがえのない風景と出会う旅



## 美しき秘境・アラスカ

急峻な山々や緑深い森の間を迫りくる大氷河を間近に望むフィヨルド遊覧は、アラスカならではの特別な体験です。

左:アラスカフィヨルド遊覧  
中央:野生動物との出会いも 右:ケチカン(米田)

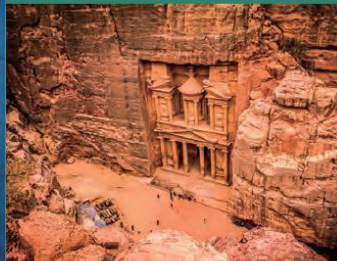

## めくるめく冒険の舞台へ

ギザのピラミッド群やヨルダンのペトラ遺跡など、壮大なスケールで迫り来る世界遺産の数々と出会えます。

左:ペトラ遺跡(ヨルダン)  
中央:ワディラム(ヨルダン) 右:ピラミッド(エジプト)



## 地中海の栄華にふれる

ヨーロッパをめぐる旅の楽しみは美しい景観との出会い。初夏の陽気に誘われ、いつか憧れた街並みを訪ねます。

左:パレルマ(マルタ)  
中央:サントリーニ島(ギリシャ) 右:ゼールブルージュ(ベルギー)



## 日程表

月/日	入港	出港	寄港地	
4/23 水	—	午後	横浜	
4/24 木	—	夜	神戸	
4/28 月	午前	夜	広州	中国
5/2 金	午前	深夜	シンガポール	
5/7 水	午前	夜	コーチン	インド
5/16 金	金	朝	アカバ	ヨルダン
5/17 土	—	夜		
<b>スエズ運河通航</b>				
5/19 月	午後	—	ポートサイド	エジプト
5/20 火	—	深夜		
5/22 木	朝	夜	サントリーニ島(船泊)	ギリシャ
5/23 金	朝	深夜	ピレウス	ギリシャ
5/25 日	朝	夜	カタニア	イタリア
5/26 月	朝	夜	パレルマ	マルタ
5/29 木	朝	夜	マラガ	スペイン
5/31 土	午前	夜	ポルト	ポルトガル
6/3 火	朝	深夜	ル・アーブル	フランス
6/4 水	午後	深夜	ゼールブルージュ	ベルギー
6/6 金	朝	夜	ハンブルク	ドイツ
6/10 火	朝	夜	ストックホルム	スウェーデン
6/11 水	午後	深夜	タリン	エストニア
6/12 木	朝	深夜	ヘルシンキ	フィンランド
6/15 日	朝	深夜	コペンハーゲン	デンマーク
6/17 火	朝	夜	ベルゲン	ノルウェー
<b>ソグネフィヨルド遊覧</b>				
<b>ノールフィヨルド遊覧</b>				
6/21 土	朝	夜	レイキャビク	アイスランド
<b>北極圏通過</b>				
6/29 日	朝	—		
6/30 月	—	深夜	ニューヨーク	米国
7/5 土	朝	夜	オーチオリオス	ジャマイカ
7/7 月	午後	—		
7/8 火	—	早朝	クリストバル	パナマ
<b>パナマ運河通航</b>				
7/10 木	朝	夜	プンタレナス	コスタリカ
7/14 月	朝	夜	マンサニージョ	メキシコ
7/21 月	朝	—		
7/22 火	—	夜	バンクーバー	カナダ
7/24 木	朝	夜	ケチカン	米国
<b>アラスカフィヨルド遊覧</b>				
7/28 月	朝	夜	スワード	米国
8/7 木	早朝	—	横浜	
8/8 金	午後	—	神戸	

● 食事: 朝105回、昼105回、夕105回 ● 最少催行人員: 600名  
※ 日程表に記載している入港・出港の時間目安は、パンフレット裏表紙のクルーズ共通のご案内をご確認ください。

## 旅行代金一覧

(単位:円) ※いずれも大人お一人様旅行代金です

船室クラス	バルコニー / 窓	フロア	ベア (2人部屋)		相部屋可	シングル (1人部屋)	セミシングル (2人部屋)	フレンドリー (3-4人部屋)	別途諸費用 (単位:円)
			A1	A2					
オーナーズスイート ペントハウススイート プレミアムスイート	バルコニー付	9-10	A1	8,420,000	—	—	—	—	チップ合計 179,760 ポートチャージ合計 95,480 ビザ取得代金合計 30,375 国際観光旅客税 1,000 米国アラスカクルーズ税 4,830
		8	A2	7,920,000	—	—	—	—	
		9-10	A3	7,420,000	—	—	—	—	
		8	A4	6,920,000	—	—	—	—	
		10	B	6,380,000	—	—	—	—	
		10-12	C1	3,980,000	○	I	7,164,000	—	
		9	C2	3,780,000	○	J	6,804,000	—	
		9-11	D1	3,280,000	○	—	—	—	
		8	D2	3,180,000	○	—	—	—	
		8	E	2,880,000	○	K	5,184,000	E2 2,980,000	
窓あり	窓なし	5-6	F	2,730,000	○	L	4,914,000	F2 2,830,000	
		8-12	G	2,380,000	○	M	4,284,000	G2 2,130,000	
		5-6	H	1,980,000	○	N	3,564,000	H2 2,080,000	
		—	—	—	—	—	—	—	

※ 米国入国には、ESTA 認証 (米国電子渡航認証システム) の事前取得が義務づけられています。(有料: 21 米ドル) ※ シェンゲン協定により、ご出発前のシェンゲン加盟国への旅行日数によって、当クルーズにご参加いただけない場合がございます。※ 2025 年より欧州渡航情報認証制度 (ETIAS) の導入が予定されています。【注意事項】 ● 横浜港乗船の方は神戸港にて、神戸港乗船の方は横浜港にて一泊下船はできません。

※ 寄港地・観光地・料理・船の写真は全てイメージです。





ピースボート地球一周の船旅 2025年8月  
**神秘と奇跡の世界に出会う旅**  
 〈地中海・中南米・南太平洋コース〉

オーロラ(イメージ)



上: 間欠泉 (アイスランド)  
 左: レイキャビクの街並み (アイスランド)  
 右: グトルフォスの滝 (アイスランド)



**POINT!**  
 ナウイリウイリ  
 [カウアイ島]に  
 初寄港!

2025年8月19日(火)~12月5日(金) [横浜発着109日間]  
 2025年8月20日(水)~12月6日(土) [神戸発着109日間]

**憧れがかなう** 夢の航路です。夜空に揺らめく幻想的な光のヴェールに誘われ、船はオーロラシーズンを迎える北欧アイスランドへと針路をとります。地球一周の旅路で目にする神秘的な光景は、生涯の思い出となることでしょう。アジア、ヨーロッパ、北アフリカ、中南米、南太平洋と、広大な地球を舞台に絶景の数々と出会う、見どころ盛りだくさんの航路です。

Mediterranean  
 & Latin America  
 & South Pacific



ピラミッド (エジプト)

# CRUISE HIGHLIGHTS

世界各地にちりばめられた  
 美しい宝物に魅せられて



### きらめく地中海をめぐる

チビタベッキアからは古都ローマへ。ほかにバルセロナやリスボンをはじめ、地中海の美しい街々をめぐるります。

左: ローマ (イタリア) 中央: バルセロナ (スペイン) 右: リスボン (ポルトガル)



### かけがえのない世界遺産

古代エジプトの都ルクソールや、空中都市マチュピチュ、絶海の孤島イースター島など、数々の世界遺産を訪れます。

左: マチュピチュ遺跡 (ペルー) 中央: イースター島 (チリ) 右: ルクソール神殿 (エジプト)



### 世界を彩る美しい島々

青と白のサントリーニ島や、地中海に浮かぶマルタ島、南洋の楽園タヒチなど、世界有数のリゾートアイランドへ。

左: サントリーニ島 (ギリシャ) 中央: マルタ (マルタ) / 右: パペーテ (タヒチ)



★=初寄港

## 日程表

月/日	入港	出港	寄港地	
8/19 火	—	午後	横浜	
8/20 水	—	夜	神戸	
8/23 土	朝	深夜	上海	中国
8/30 土	朝	夜	シンガポール	
9/4 木	午前	夜	コーチン	インド
9/13 土	朝	—	—	—
9/14 日	—	午前	サファガ	エジプト
スエズ運河通航				
9/15 月	午後	—	—	—
9/16 火	—	深夜	ポートサイド	エジプト
9/18 木	午前	夜	サントリーニ島 (船泊)	ギリシャ
9/19 金	朝	深夜	ビレウス	ギリシャ
9/21 日	午前	夜	パレット	マルタ
9/22 月	午前	夜	チュニス	チュニア
9/24 水	朝	—	—	—
9/25 木	—	深夜	チビタベッキア	イタリア
9/27 土	朝	夜	マルセイユ	フランス
9/28 日	午前	深夜	バルセロナ	スペイン
10/1 水	朝	夜	リスボン	ポルトガル
10/4 土	午前	—	リバプール	イギリス
10/5 日	—	夜	—	—
10/6 月	1回目のオーロラチャンス			
10/7 火	2回目のオーロラチャンス			
10/8 水	3回目のオーロラチャンス			
10/9 木	4回目のオーロラチャンス			
10/10 金	朝	夜	レイキャビク	アイスランド
10/10 金	5回目のオーロラチャンス			
10/17 金	朝	—	—	—
10/18 土	—	深夜	ニューヨーク	米国
10/24 金	午前	—	—	—
10/24 金	午前	—	クリストバル	パナマ
10/25 土	—	早朝	—	—
パナマ運河通航				
10/29 水	午前	—	—	—
10/30 木	停泊		—	—
10/31 金	停泊		カヤオ	ペルー
11/1 土	—	深夜	—	—
11/7 金	朝	夜	イースター島 (船泊)	チリ
11/16 日	朝	夜	パペーテ	タヒチ
11/23 日	朝	—	—	—
11/24 月	—	夜	ホノルル [オアフ島]	米国
11/25 火	午前	夜	ナウイリウイリ [カウアイ島]★	米国
12/5 金	朝	—	横浜	
12/6 土	午後	—	神戸	

● 食事: 朝 107回、昼 107回、夕 107回 ● 最少乗員人員: 600名  
 ※ 日程表に記載している入港、出港の時間目安は、パンフレット裏表紙のクルーズ共通のご案内をご確認ください。

## 旅行代金一覧

(単位:円) ※いずれも大人一人1名様旅行代金です

船室クラス	バルコニー/窓	フロア	ベア (2人部屋)	相部屋可	シングル (1人部屋)	セミシングル (2人相部屋)	フレンドリー (3~4人相部屋)	別途諸費用 (単位:円)
オーナーズスイート	バルコニー付	9-10	A1 8,660,000	—	—	—	—	チップ合計 183,120
ペントハウススイート		8	A2 8,160,000	—	—	—	—	
プレミアムスイート		9-10	A3 7,660,000	—	—	—	—	
スイート	バルコニー付	8	A4 7,160,000	—	—	—	—	ポートチャージ合計 77,000
ジュニアスイート		10	B 6,580,000	—	—	—	—	
バルコニー I		10-12	C1 4,180,000	○	I 7,524,000	—	—	
バルコニー II	窓あり	9	C2 3,980,000	○	J 7,164,000	—	—	ピザ取得代金合計 25,375
アウトサイドワイド		9-11	D1 3,380,000	○	—	—	—	
アウトサイドビュー		8	D2 3,280,000	○	—	—	—	
アウトサイド I	窓なし	8	E 2,980,000	○	K 5,364,000	E2 3,080,000	—	国際観光旅客税 1,000
アウトサイド II		5-6	F 2,820,000	○	L 5,076,000	F2 2,920,000	F4 2,250,000	
スタンダードインサイド I		8-12	G 2,450,000	○	M 4,410,000	G2 2,550,000	G3 2,190,000	
スタンダードインサイド II	窓なし	5-6	H 1,980,000	○	N 3,564,000	H2 2,080,000	H4 1,780,000	

※ 米国入国には、ESTA 認証 (米国電子渡航認証システム) の事前取得が義務づけられています。(有料: 21 米ドル) ※ シンガポール協定により、ご出発前のシンガポール加盟国への旅行日数によって、当クルーズにご参加いただける場合がございます。 ※ 2025 年より欧州渡航情報照会制度 (ETIAS) の導入が予定されています。 ● 注意事項 ● 横浜乗船の方は神戸港にて、神戸乗船の方は横浜港にて一時下船はできません。 ● オーロラは自然現象のため、気象条件などにより観測いただけない場合がございます。 ● イースター島では原則自由行動はできません。後日発表のオプションツアーにご参加ください。

※ 寄港地・観光地・料理・船の写真は全てイメージです。





ピースボート地球一周の船旅 2025年12月  
 大地の鼓動、情熱と歓喜の南半球へ  
 〈南太平洋・南米・アフリカコース〉



サファリ体験(南アフリカ)



上: サミバの洞 (サミビア)  
 左: パオパ街 (マダガスカル)  
 右: サファリ体験 (南アフリカ)



POINT!  
 憧れの世界遺産  
 マチュピチュ  
 遺跡へ!

2025年12月14日(日)~2026年3月30日(月) [神戸発着107日間]  
 2025年12月15日(月)~2026年3月31日(火) [横浜発着107日間]

**南半球をめぐる旅。** そこには、地球の歴史が創り出した大  
 自然の絶景や、緑と調和した美しい街  
 並み、そして、豊かな大地で育まれた先住民文化との出会いが待っています。人類発祥の  
 地であるアフリカ大陸から、人類が最後にたどり着いた南米大陸の南端、古くから人びとが  
 行き交った文明の十字路まで、人類の足跡が刻まれた各地をめぐる壮大な船旅です。

South Pacific  
 & Africa  
 South America



# CRUISE HIGHLIGHTS

人気のハワイはピースボートクルーズ過去最多の3島寄港。  
 そして、一度は見た世界最大級の祭典「リオのカーニバル」へと  
 針路を取ります。



リオのカーニバルも散策も！  
 ブラジル2都市に5日間滞在で、  
 余すことなくブラジルを堪能します。

1. 迫力満点！世界最大級のカーニバル [リオデジャネイロ]
2. キリスト像が建てるコロコバドの丘 [リオデジャネイロ]
3. コーヒー産業の歴史が語った、コーヒー博物館 [サントス]
4. グアナバラ湖の奇岩ボンジ・アスーカル [リオデジャネイロ]
5. ホセリバの名曲で有名なイバペーテ [リオデジャネイロ]



ボリネシアの島々をアイランドホッピング。  
 ハワイ諸島は3島寄港！充実の  
 ハワイアンタイムで癒やしのひととき。

6. ハワイアンミュージックとの伝統文化「フラ」 [ホノルル]
7. ボリネシア文化の集大成に花開いた、謎の巨石文明 [イースター島]
8. ハワイ固有の植物が彩るボタニカルガーデン [カフルイ]
9. ハワイを象徴する存在ダイヤモンドヘッド [ホノルル]
10. タヒチで最も古く由緒ある教会、ノートルダム大聖堂 [パペーテ]



★=初寄港

## 日程表

月/日	入港	出港	寄港地	
12/14 日	—	午後	神戸	
12/15 月	—	夜	横浜	
12/24 水	午前	—	ホノルル[オアフ島]	米国
12/25 木	—	夜	カフルイ[マウイ島]	米国
12/26 金	朝	夜	カイルア・コナ[ハワイ島]★	米国
12/27 土	午前	深夜	パペーテ	タヒチ
1/1 日	朝	夜	イースター島(復活)	チリ
1/19 月	朝	—		
1/20 火	停泊		カヤオ	ペルー
1/21 水	停泊			
1/22 木	—	夜		
1/26 月	午前	夜	バルパライソ	チリ
パタゴニアフィヨルド遊覧				
1/31 土	午後	—	ブタアテナス	チリ
2/1 日	—	夜		
2/3 火	朝	夜	ウシュアイア	アルゼンチン
2/6 金	朝	夜	フェルトマドリン★	アルゼンチン
2/9 月	朝	深夜	ブエノスアイレス	アルゼンチン
2/10 火	午後	夜	モンテビデオ	ウルグアイ
2/13 金	朝	—		
2/14 土	—	夜	サントス★	ブラジル
2/15 日	午後	—		
2/16 月	停泊		リオデジャネイロ	ブラジル
2/17 火	—	午前		
2/26 木	朝	夜	ウォルビスベイ	ナミビア
3/1 日	朝	夜	ケープタウン	南アフリカ
3/3 火	朝	—		
3/4 水	—	夜		
3/8 日	朝	—	エホアラ	マダガスカル
3/9 月	—	午後		
3/11 水	朝	夜	レユニオン島	
3/12 木	朝	夜	ポートルイス	モーリシャス
3/21 土	午前	深夜	シンガポール	
3/27 金	朝	夜	基隆	台湾
3/30 月	朝	—	神戸	
3/31 火	午後	—	横浜	

● 食事：朝106回、昼106回、夕106回 ● 最少催行人員：1,000名  
 ※ 日程表に記載している入港、出港の時間目安は、パンフレット裏表紙の  
 クルーズ共通のご案内をご確認ください。

## 旅行代金一覧 (単位:円) ※いずれも大人お一人様旅行代金です

船室クラス	バルコニー/窓	フロア	ベア (2人部屋)	相部屋可	シングル (1人部屋)	セミシングル (2人部屋)	フレンドリー (3-4人部屋)	別途諸費用 (単位:円)
オーナーズスイート		9-10	A1 8,660,000	—	—	—	—	チップ合計 179,760
ペンthouseスイート		8	A2 8,160,000	—	—	—	ポートチャージ合計 77,000	
プレミアムスイート		9-10	A3 7,660,000	—	—	—		
スイート		8	A4 7,160,000	—	—	—		ビザ取得代金合計 10,680
ジュニアスイート		10	B 6,580,000	—	—	—	国際観光税 1,000	
バルコニーI		10-12	C1 4,180,000	○	I 7,524,000	—		
バルコニーII		9	C2 3,980,000	○	J 7,164,000	—		
アウトサイドワイド		9-11	D1 3,380,000	○	—	—	※ 2024年5月22日現在の金額です。	
アウトサイドビュー		8	D2 3,280,000	○	—	—		
アウトサイドI		8	E 2,980,000	○	K 5,364,000	E2 3,080,000		
アウトサイドII		5-6	F 2,820,000	○	L 5,076,000	F2 2,920,000	F4 2,250,000	
スタンダードインサイドI		8-12	G 2,450,000	○	M 4,410,000	G2 2,550,000	G3 2,190,000	
スタンダードインサイドII		5-6	H 1,980,000	○	N 3,564,000	H2 2,080,000	H4 1,780,000	

※ 米国内入国には、ESTA 認証(米国電子渡航認証システム)の事前取得が義務付けられています。(有料: 21 米ドル) ● 神戸乗船の方は横浜港にて、横浜乗船の方は神戸港にて一時下船はできません。  
 ● イースター島では原則自由行動はできません。後日発表のオプションツアーにご参加ください。





ピースボート地球一周の船旅 2026年4月  
北極圏 北極航路  
（北極航路 ヨーロッパ&中米コース）  
すてきな地球の果て

ノールカップ（ホニングスヴォーグ）



上:スヴァールバルフ・ヨルド(スヴァールバル諸島)  
左:北極教会(トロンソ)  
下:トロール(イメージ)

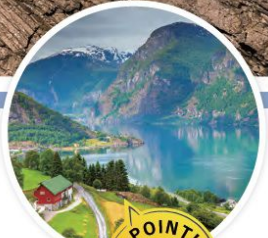

POINT!  
世界最長  
ソグネフィヨルドを  
遊覧!

# CRUISE HIGHLIGHTS

世界3大クルーズエリアのひとつ  
美しきエーゲ海・黄金の地中海をゆく



## 世界遺産の数々をめぐる

世界遺産の宝庫・地中海で、一度は訪れたい絶景の数々を各地の美しい街並みとともに訪れます。

左:アカロポリスの丘(ギリシャ) 中央:ボンベイ遺跡(イタリア)  
右:サクラダ・ファミリア(スペイン)



## 異文化が交差する場所

ヨーロッパ・アジア・アフリカを結びつけてきた地中海。それぞれの風土を色濃く反映した文化を楽しめます。

左:ポートサイド(エジプト) 中央:サクリ大聖堂(イタリア)  
右:エフェソ遺跡(トルコ)

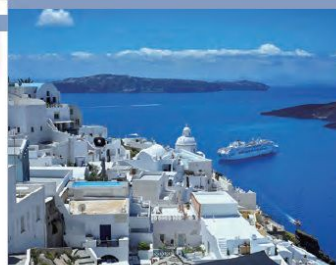

## 自然豊かなリゾート地

楽園のようなビーチ、ショッピング、絶品料理など楽しみ方は自由自在。贅沢なひとときです。

左:サントリーニ島(ギリシャ)  
中央:アマルフィ海岸(イタリア) 右:ギリック料理(ギリシャ)



## 日程表

月/日	入港	出港	寄港地	
4/7 火	—	午後	横浜	
4/8 水	—	夜	神戸	
4/12 日	午前	深夜	香港	
4/17 金	朝	深夜	シンガポール	
4/22 水	朝	夜	コロンボ	スリランカ
スエズ運河通航				
5/3 日	午後	—	ポートサイド	エジプト
5/4 月	—	深夜	クシャダス	トルコ
5/6 水	午前	夜	サントリーニ島(船泊)	ギリシャ
5/7 木	朝	深夜	ピレウス	ギリシャ
5/10 日	午後	—	ナポリ	イタリア
5/11 月	—	夜	バルセロナ	スペイン
5/13 水	朝	深夜	リスボン	ポルトガル
5/16 土	朝	夜	ル・アーブル	フランス
5/19 火	朝	深夜	ゼールブルージュ	ベルギー
5/20 水	午後	深夜	アムステルダム	オランダ
5/21 木	午前	夜	ベルゲン	ノルウェー
5/23 土	午前	夜	—	—
ソグネフィヨルド遊覧				
5/26 火	午後	深夜	トロンソ	ノルウェー
5/27 水	午後	深夜	ホニングスヴォーグ	ノルウェー
5/29 金	午前	深夜	ロングイェールビーン	ノルウェー領 スヴァールバル諸島
スヴァールバルフィヨルド遊覧				
6/3 水	朝	—	レイキャビク	アイスランド
6/4 木	—	夜	—	—
6/14 日	朝	—	—	—
6/15 月	停泊	—	ニューヨーク	米国
6/16 火	—	深夜	—	—
6/22 月	朝	夜	カルタヘナ	コロンビア
6/23 火	午後	—	クリストバル	パナマ
6/24 水	—	早朝	—	—
パナマ運河通航				
6/27 土	朝	—	アエルトケツァル	グアテマラ
6/28 日	—	夜	—	—
7/1 水	朝	夜	マンサニージョ	メキシコ
7/9 木	朝	深夜	ヒロ【ハワイ島】	米国
7/10 金	午後	—	—	—
7/11 土	—	深夜	ホノルル【オアフ島】	米国
7/22 水	朝	—	横浜	
7/23 木	午後	—	神戸	

●食事:朝105回/昼105回/夜105回 ●最少乗員:1,000名  
※ 日程表に記載している入港・出港の時間目安は、パンフレット裏表紙のクルーズ共通のご案内をご確認ください。

2026年4月7日(火)~7月22日(水) [横浜発着107日間]  
2026年4月8日(水)~7月23日(木) [神戸発着107日間]

境界線を越え 驚異と感動の北極圏へ。ホッキョクグマを生物多様性の頂点に、豊かな生態系を擁した動物の王国であり、数々の冒険家が北極点へと挑戦してきた、ロマンあふれる地域です。他、世界3大クルーズエリアのひとつ地中海を贅沢にめぐり、世界2大運河通航や各地のフィヨルドの遊覧も!世界の今を感じる、特別なクルーズをお楽しみください。

Arctic Route  
&  
Europe  
&  
Central Pacific



## 旅行代金一覧

(単位:円) ※いずれも大人お一人様旅行代金です

船室クラス	バルコニー/窓	フロア	ベア (2人部屋)	相部屋可	シングル (1人部屋)	セミシングル (2人部屋)	フレンドリー (3-4人部屋)	別途諸費用(単位:円)
オーナーズスイート		9-10	A1 2,660,000	—	—	—	—	チップ合計 179,760
ベントハウススイート		8	A2 2,160,000	—	—	—	ポートチャージ合計 86,240	
プレミアムスイート		9-10	A3 2,660,000	—	—	—		ビザ取得代金合計 19,000
スイート		8	A4 2,160,000	—	—	—	国際観光旅客税 1,000	
ジュニアスイート		10	B 6,580,000	—	—	—		※ 2024年5月22日現在の金額です。
バルコニーI		10-12	C1 4,380,000	○	J 7,884,000	—	※ 米国入国には、ESTA 認証(米国電子渡航認証システム)の事前取得が義務づけられています。(料:21米ドル) ※ シェンゲン協定により、ご出発のシェンゲン加盟国への旅行日数によって、当クルーズにご参加いただける場合があります。 ※ 2025年より欧州渡航情報認証制度(ETIAS)の導入が予定されています。 【注意事項】 ● 横浜港乗船の方は神戸港にて、神戸乗船の方は横浜港にて一時下船はできません。	
バルコニーII		9	C2 4,180,000	○	J 7,524,000	—		※ 寄港地・観光地・料理の写真は全てイメージです。 25
アウトサイドワイド		9-11	D1 3,780,000	○	—	—		
アウトサイドビュー		8	D2 3,680,000	○	—	—		
アウトサイドI	窓あり	8	E 3,380,000	○	K 6,084,000	E2 3,480,000	—	
アウトサイドII		5-6	F 3,180,000	○	L 5,724,000	F2 3,280,000	F4 2,380,000	
スタンダードインサイドI		8-12	G 2,480,000	○	M 4,464,000	G3 2,280,000	—	
スタンダードインサイドII	窓なし	5-6	H 1,980,000	○	N 3,564,000	H2 2,080,000	H4 1,780,000	

※ 米国入国には、ESTA 認証(米国電子渡航認証システム)の事前取得が義務づけられています。(料:21米ドル) ※ シェンゲン協定により、ご出発のシェンゲン加盟国への旅行日数によって、当クルーズにご参加いただける場合があります。 ※ 2025年より欧州渡航情報認証制度(ETIAS)の導入が予定されています。 【注意事項】 ● 横浜港乗船の方は神戸港にて、神戸乗船の方は横浜港にて一時下船はできません。

※ 寄港地・観光地・料理の写真は全てイメージです。 25



ピースボート地球一周の船旅 2026年8月  
神秘と奇跡 すてきな地球の物語  
〈地中海・中南米・南太平洋コース〉



マチュピチュ遺跡



上：ナスカの地上絵 左：クスコの街 右：ペルーの人びと



POINT!  
オーロラシーズンの  
アイスランドへ!

2026年8月21日(金)～12月6日(日) [横浜発着108日間]  
2026年8月22日(土)～12月7日(月) [神戸発着108日間]

地球誕生46億年、人類誕生20万年の進化とその時間の物語に出会いに。古代遺跡が迎えるエジプトや、空中都市マチュピチュ訪問が人気のカヤオなど、これぞ「世界一周」といった寄港地が目白押し。5夜連続のオーロラチャンスが待つアイスランドも見逃せません。この素晴らしい地球を舞台に、「憧れの光景をこの目で見てみたい」そんな想いを叶える旅がいま、はじまります。

Mediterranean  
& Latin America  
& South Pacific



ロ方脚 (ポルトガル)

CRUISE HIGHLIGHTS

地球の神秘と古代文明  
中世の街並みが彩る碧い海の旅



地球の呼吸を感じて

大西洋を北上する船に舞い降りる光のヴェール。アイスランドには数々のダイナミックな風景が待っています。

左：ピースボート船上でオーロラ観望 中央：シンクヴェトリル国立公園 右：ストックホルム間欠泉



神秘的古代巨石文明

世界に点在する古代遺跡の数々。誰が、どのように、なぜつくったのか—文明の謎が旅人のロマンを誘います。

左：モアイ像 (イースター島) 中央：ピラミッド (エジプト) 右：ルクソール神殿 (エジプト)



美しきアドリア海をゆく

紺碧の海と中世の街並みが残るヨーロッパ有数のリゾート地、アドリア海の港町をめぐる。

左：ドブロブニク (クロアチア) 中央：コトル (モンテネグロ) 右：アルベロベッロのトコッリ (イタリア)



★=初寄港

日程表

月/日	入港	出港	寄港地
8/21	金	午後	横浜
8/22	土	夜	神戸
8/26	水	午後	深圳
8/28	金	午前	ダナン
8/29	土	午後	シンガポール
9/1	火	午前	コートン
9/7	月	朝	サファガ
9/16	水	朝	エジプト
9/17	木	朝	エジプト
スエズ運河通航			
9/18	金	午後	ポートサイド
9/19	土	深夜	エジプト
9/21	月	朝	サンドリーニ島 (錫泊)
9/22	火	朝	ギリシャ
9/24	木	午後	コトル
9/25	金	朝	モンテネグロ
9/26	土	朝	クロアチア
9/29	火	午前	イタリア
9/29	火	午前	バルセロナ
10/2	金	深夜	スペイン
10/2	金	深夜	リスボン
10/5	月	朝	ポルトガル
10/5	月	朝	ラ・ロシェル★
10/8	木	夜	アイスランド
10/9	金	夜	アイスランド
10/10	土	夜	アイスランド
10/11	日	夜	アイスランド
10/12	月	夜	アイスランド
10/12	月	朝	アイスランド
10/12	月	朝	アイスランド
10/12	月	朝	アイスランド
10/12	月	朝	アイスランド
10/19	日	深夜	ニューヨーク
10/19	日	深夜	米国
10/25	日	午前	クリストバル
10/25	日	午前	パナマ
10/26	月	早朝	パナマ
パナマ運河通航			
10/30	金	午前	カヤオ
10/31	土	停泊	ペルー
11/1	日	停泊	ペルー
11/2	月	深夜	ペルー
11/8	日	朝	チリ
11/17	火	朝	タヒチ
11/24	火	朝	米国
11/25	水	夜	米国
12/6	日	朝	横浜
12/7	月	午後	神戸

●食事：朝106回、昼106回、夕106回 ●最小催行人員：1,000名  
※ 日程表に記載している入港、出港の時間目安は、パンフレット裏表紙のクルーズ共通のご案内をご確認ください。

旅行代金一覧 (単位：円) ※いずれも大人お一人様旅行代金です

船室クラス	バルコニー / 窓	フロア	ペア (2人部屋)	相部屋可	シングル (1人部屋)	セミシングル (2人相部屋)	フレンドリー (3~4人相部屋)	別途諸費用 (単位：円)
オーナーズスイート		9-10	A1 8,660,000	—	—	—	—	チップ合計 181,440
ペントハウススイート		8	A2 8,160,000	—	—	—	—	ポートチャージ合計 73,920
プレミアムスイート		9-10	A3 7,660,000	—	—	—	—	ビザ取得代金合計 25,375
スイート		8	A4 7,160,000	—	—	—	—	国際観光客税 1,000
ジュニアスイート		10	B 6,580,000	—	—	—	—	
バルコニー I		10-12	C1 4,580,000	○	I 8,244,000	—	—	
バルコニー II		9	C2 4,480,000	○	J 8,064,000	—	—	
アウトサイドワイド		9-11	D1 3,980,000	○	—	—	—	
アウトサイドビュー		8	D2 3,880,000	○	—	—	—	
アウトサイド I		8	E 3,580,000	○	K 6,444,000	E2 3,680,000	—	
アウトサイド II		5-6	F 3,380,000	○	L 6,084,000	F2 3,480,000	F4 2,380,000	
スタンダードインサイド I		8-12	G 2,680,000	○	M 4,824,000	G2 2,780,000	G3 2,280,000	
スタンダードインサイド II		5-6	H 2,280,000	○	N 4,104,000	H2 2,380,000	H4 1,980,000	

※ 米国人には、ESTA 認証 (米国電子渡航認証システム) の事前取得が義務づけられています。(有料：21米ドル) ※ シェンゲン協定により、ご出発前のシェンゲン加盟国への旅行日数によって、当クルーズにご参加いただける場合があります。 ※ 2025年より欧州渡航情報照会制度 (ETIAS) の導入が予定されています。 ※ 横濱港乗船の方は神戸港にて、神戸港乗船の方は横浜港にて一時下船はできません。 ● オロラは自然現象のため、気象条件などにより観測しきれない場合がございます。 ● イースター島では原則自由行動はできません。後日発表のオプションツアーにご参加ください。 ※ 寄港地・観光地・料理・船の写真は全てイメージです。



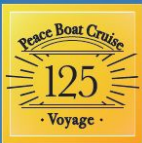

ピースボート地球一周の船旅 2026年12月  
**究極の世界一周クルーズ「南極」へ**  
 〈南極航路 アフリカ&南米コース〉



南極遊覧



左: 想像のような奇形の氷  
 右: アフリカ大陸の絶景を望みながら  
 右: 動物たちとの出会いも

2026年12月15日(火)~2027年3月29日(月) [横浜発着105日間]  
 2026年12月16日(水)~2027年3月30日(火) [神戸発着105日間]

**最果ての地**に残された南極大陸へ——。  
 野生動物の足音が響くアフリカ大陸や、情熱のリズムを刻む南米大陸をめぐる南半球航路は、往年の冒険家たちが憧れた景色の数々が待ち受けています。凜と澄み切った空気がはりつめる中、どこまでも続く青と白の世界。ここでしか見ることのできない絶景が広がる「地球最後の秘境」へ訪れる特別な旅に出かけましょう。



**POINT!**  
 本船で南極を遊覧!

※航路、訪問地は天候等の条件により変更となる場合があります。

Antarctic route  
 &  
 Africa  
 &  
 South America



南極のペンギン(イメージ)

# CRUISE HIGHLIGHTS

感動とロマンを求めて  
 まだ見ぬ神秘の絶景を探す旅



美しき南半球を象徴する  
 匠巻の大自然が待つアフリカ大陸へ

1. 大地を自由に闊歩する野生動物との出会い [ポートエリザベス]
2. 空に根を張るかのような不思議な巨大木バオバブ [トアマシナ]
3. 見渡す限り広がる大砂漠・ナミブ砂漠 [ウォルビスベイ]
4. 船の入港を迎えてくれるテーブルマウンテン [ケープタウン]
5. インド洋と大西洋の2つの大海が出会う豪望峰 [ケープタウン]



情熱の文化と憧れの世界遺産  
 無数の感動が待ち受ける南米大陸

6. インカ帝国の遺跡・空中都市マチュピチュ [カヤオ]
7. キリスト像が迎える美しい港町 [リオデジャネイロ]
8. アルゼンチンタンゴ発祥の地 [ブエノスアイレス]
9. 「世界最果ての街」は南極への玄関口 [ウシュアイア]
10. 色とりどりの建築物が遊ぶ「天国の谷」 [バルバライソ]

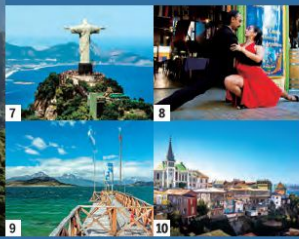

## 日程表

月/日	入港	出港	寄港地	
12/15 火	出航	午後	横浜	
12/16 水	出航	夜	神戸	
12/20 日	午前	夜	深圳	中国
12/25 金	朝	深夜	シンガポール	
1/3 日	午前	午後	ポートルイス	モーリシャス
1/4 月	朝	夜	レユニオン島	
1/6 水	朝	—	トアマシナ	マダガスカル
1/7 木	—	夜		
1/12 火	朝	—	ポートエリザベス	南アフリカ
1/13 水	—	夜		
1/15 金	午前	夜	ケープタウン	南アフリカ
1/18 月	朝	夜	ウォルビスベイ	ナミビア
1/27 水	午前	夜	リオデジャネイロ	ブラジル
1/31 日	朝	午後	モンテビデオ	ウルグアイ
2/1 月	午前	深夜	ブエノスアイレス	アルゼンチン
2/6 土	午前	夜	ウシュアイア	アルゼンチン

## 南極遊覧

2/13 土	朝	夜	フンタアレナス	チリ
2/18 木	朝	夜	バルバライソ	チリ
2/22 月	午前	—		
2/23 火	停泊		カヤオ	ペルー
2/24 水	停泊			
2/25 木	—	夜		
3/3 水	朝	夜	イースター島(鑑泊)	チリ
3/12 金	朝	夜	バベアテ	タヒチ
3/17 水	午前	夜	アピア	サモア
3/29 月	朝	—	横浜	
3/30 火	午後	—	神戸	

● 食事: 朝103回、昼103回、夕103回 ● 最少乗員人員: 1,000名  
 ※ 日程表に記載している入港、出港の時間目安は、パンフレット裏表紙のクルーズ共通のご案内をご確認ください。

## 旅行代金一覧 (単位:円) ※いずれも大人お一人様旅行代金です

船室クラス	バルコニー / 窓	フロア	ベア (2人部屋)	相部屋可	シングル (1人部屋)	セミシングル (2人相部屋)	フレンドリー (3-4人相部屋)	別途諸費用 (単位:円)
オーナーズスイート		9-10	A1 8,660,000	—	—	—	—	チップ合計 176,400 ポートチャージ合計 64,680 ビザ取得代金合計 10,680 国際観光旅客税 1,000
ベントハウススイート		A2 8,160,000	—	—	—	—		
プレミアムスイート		9-10	A3 7,660,000	—	—	—		
スイート		A4 7,160,000	—	—	—	—		
ジュニアスイート		10	B 6,580,000	—	—	—		
バルコニー I		10-12	C1 4,580,000	○	J 8,244,000	—		
バルコニー II		9	C2 4,480,000	○	J 8,064,000	—		
アウトサイドワイド		9-11	D1 3,980,000	○	—	—		
アウトサイドビュー	窓あり	8	D2 3,880,000	○	—	—		
アウトサイド I		8	E 3,580,000	○	K 6,444,000	E2 3,680,000		
アウトサイド II		5-6	F 3,380,000	○	L 6,084,000	F2 3,480,000		
スタンダードインサイド I	窓なし	8-12	G 2,680,000	○	M 4,824,000	G2 2,780,000		
スタンダードインサイド II		5-6	H 2,280,000	○	N 4,104,000	H2 2,380,000		
							F4 2,380,000	
							G3 2,280,000	
							H4 1,980,000	

● 注意事項 ● 横浜港発船の方は神戸港にて、神戸港発船の方は横浜港にて一時下船はできません。 ● イースター島では原則自由行動はできません。後日発表のオプションツアーにご参加ください。

※ 寄港地、観光地、料理、船の雰囲気は全てイメージです。



# 船上の過ごし方 Q&A

## Q 一人で参加なのですが、大丈夫でしょうか？

A ビースポートクルーズは、全体の4〜5割程度のお客様がお一人様でのご参加です。10代から90代の方まで、全国各地から幅広い年代の方がお一人で参加されています。「一人で旅行」が、いつのまにか「みんなで旅行」になっていた、という楽しさは、船旅ならではの醍醐味です。もちろんご家族やご友人と一緒にの船旅も素敵な思い出になるでしょう。

## Q 荷物はどのようなものを用意すればよいですか？

A クルーズに必要なお荷物は、一般的な海外旅行と大きく変わりません。詳しくはビースポートクルーズ公式サイト「よくある質問」ページ内、「旅の荷物一覧」の項目をご覧ください。また、出発時にはご自宅から船室まで、帰着時には港からご自宅まで、宅配便がご利用いただけます。行きも帰りもバッグ1つで移動できるのが船旅の大きな魅力です。

## Q クレジットカードは持参した方がよいですか？

A 船内での有料サービスのお支払いは、クレジットカード(VISA, Master, JCB, AMEX)でのご精算となります。各寄港地でお買い物される際も、クレジットカードがご利用いただける場合は両替の手間がなく便利です。



## Q 洗濯はどうするのでしょうか？

A 船室に備え付けのバッグに洗濯物をお入れになり、ランドリーサービス(有料)をお申し付けください。客室階にはセルフサービスのランドリー(有料)もございます。



## Q 体調が悪くなったときはどうしたらよいですか？

A 医師と看護師が乗船していますので、診療室をご利用ください。ですが船内診療室での診察や処置には限りがあります。ご旅行中に疾病や事故などの事態に遭遇し、思いもよらない高額な治療費用や救護者費用が発生する事態に備え、海外旅行保険への加入が必須です。

## Q 現地通貨への両替は行えますか？

A 現地通貨への両替は、着岸後に現地両替商が船内に行います。米ドルから現地通貨への両替となりますので、お土産をたくさんお買い求めになる方は、米ドルを多めにご準備ください。また、米ドル、ユーロ、豪ドルなど事前に両替が必要な通貨につきましては、出発前に外貨宅配サービスもご利用いただけます。

## Q 服装はどのようなものを準備すればよいですか？

A クルーズにお申込の方には、各寄港地の服装の目安(平均気温)をご案内いたしますので、準備の目安としてください。船内生活の服装については、基本的にカジュアルスタイルでお過ごしいただけます。クルーズ中に数回パーティーがありますが、男性であればジャケットにネクタイ、女性であればワンピースなどで構いません。着物や浴衣、寄港地で購入した民族衣装などでお洒落を楽しんでいる方も多くおられます。なお、ドレスコードはございません。

## Q 日本の家族・知人との連絡は取れますか？

A 陸と船をつなぐ連絡方法は、電話、ファクシミリ、インターネット、そしてお手紙です。電話とファクシミリの番号、および各寄港地の手紙の送付先は、出発前にご案内いたします。連絡が必要なご家族・ご友人にコピーをお渡しください。

## Q 留守宅の対処や持病のことなど不安がつきないのですが。

A 乗船を申し込むと、旅行会社(株)ジャパングレイスのスタッフがサポートに付きます。留守宅の管理方法も然ることながら、出発前のタイムスケジュールに合わせて、その時々でやっておくことのご案内をお送りするほか、事前の説明会もあります。乗船経験者にアドバイスを聞く機会を設けることも可能ですので、どんなことでも気兼ねなく相談してみてください。

## クルーズのご予約方法

世界一周クルーズは、出発時期によって行き先や日数が異なります。参加人数やご予算に合わせて、選べる船室もさまざま。長期旅行だからこそ、準備期間も長く設定されています。

### 1. ご予約

ご予約は先着順です。船室数には限りがありますので、まずはお問い合わせください。ご希望船室クラスの空席状況を確認し、予約受付の可否をお知らせいたします。

お電話でのご予約(9:00~18:00/定休:土日祝)

**0120-95-3740**

ウェブサイトからのご予約

クルーズご予約フォームに必要事項をご入力  
のうえ、送信ください。

ビースポート

検索



### 2. お申込書をご提出

弊社より郵便にて旅行条件書をお送りします。旅行条件書の内容をご確認のうえ、申込書に必要事項をご記入のうえご提出ください。

FAXの場合(24時間受付)

**03-5287-3083**

郵便の場合

同封の返信用封筒(切手不要)でお送りください。

### 3. お申込金のお振込

予約受付完了のお知らせから14日以内に請求書に従い、旅行代金の5%に当たる金額をお申込金として、弊社までお振込みください。

ご予約の有効期限は14日間です

お申込金のご入金を弊社が確認した時点で、正式なお申し込みとなります。お申込金は旅行代金の一部に充当されます。

### 4. 旅行代金のお支払

旅行開始日の前日から起算してさかのぼって50日目に当たる日まで、お申込金を差し引いた金額と諸費用をお支払いください。

50日前以降のお申し込みについて

当社が指定する期日までに旅行代金の全額及び別途諸経費をお支払いください。

別途費用について

別途諸費用(ポートチャージ(港湾施設使用料等)、チップ、ビザ(査証取得代金)、国際観光旅客税が必要となります。その他、海外旅行保険、オプションツアーなどの任意の費用は、別途ご請求させていただきます。

## ご乗船にあたっての準備

ご出発までにご用意いただく書類や持ち物などについての情報を、順次冊子にてお送りいたします。ご出発の約6か月前から、ゆっくりと無理なく準備をはじめることができます。

### 【ご出発6か月前】オプションツアーのお申し込み

各寄港地ではさまざまなオプションツアー(有料)を実施します。「オプションツアーのご案内」冊子をお届けしますので、ご希望のオプションツアーをお選びください。定員に限りのあるオプションツアーは先着順での受付になり、オプションツアーを選択されない寄港地では自由行動となります。

### 【ご出発4か月前】渡航についてのお手続き

弊社からお届けする案内に従って、期日までに書類のご提出をお願いします。

パスポート(旅券)について

帰国予定日より、6ヶ月以上の残存有効期間があるパスポートのご用意をお願いします。

海外旅行保険について

旅行中の病気やケガ・盗難などに備え、安心して旅行をお楽しみいただくために、海外旅行保険への加入が必須です。

### 【ご出発1か月前】集合場所・時間のご案内

出発日が近づきましたら集合場所・時間等ご出発に際してのご案内をお届けします。

お荷物宅配サービスについて

事前に船(船室)へ荷物を送ることも可能です。(有料)

遠方にお住いの方に向けて

出発日前日の宿泊手配(有料)なども承っております。

旅行代金が割引になる **早得割引** を実施中 /

旅行代金全額を、早めにご入金いただきますと、大変お得な割引を受けることができます。割引額や入金期日はクルーズによって異なります。