

ご確認事項

- 天候や現地事情の影響により、入出港日時の変更や旗泊になる場合がございます。
- 本船が予約納品し、デパートなどを使用している遊覧船は、気象条件によっては上陸できない場合がございます。
- この旅行は船中の過半数への船中であり、天災地災、政治状況の悪化、現地の警察の命令など、当社が関与し得ない事由が生じた場合、乗船客の安全を第一と考え、また航海の安全を考慮し、お客様に事前に、あるいは緊急の場合は変更後にお知らせし、旅行日程、旅行サービスの内容を変更する場合がございます。
- 船高日程は船長や船会社の判断によっても変更される場合があります。
- 上記のような不可抗力による変更の場合でも、払い戻しは一切ございませんので、予めご了承ください。
- 本パンフレット記載の寄港地に関する案内文および写真の一部は、オペラランドツアーを含むオプショナルツアー（有料）に参加された場合にお楽しみいただける内容を含んでおります。
- オペラランドツアーは寄港地で一時下船して別の港で再会するツアーです。
- 本パンフレットに掲載の写真は、お客様にピースポートクルーズのイメージをお伝えするものであり、過去に使用した別の客船で撮影された写真も含まれております。また、季節に関わりなく全て旅のイメージです。

船室について

- 全室シャワー・トイレ・冷蔵庫完備です。
- 船室は、上段ベッド付きとなる場合がございます。指定はお受けできません。
- A1、A2、A3、A4、Bクラスのカーテン利用は、ご旅行代金の200%となります。D1、D2は180%です。
- A1、A2、A3、A4、B、D1クラスは、洗浄機能付きトイレを完備しています。
- C1、G、I、Mクラスの1室申し込みでは、洗浄機能付きトイレのオプション申込が可能です（有料）。
- A1、A2、A3、A4、Bクラスのソファは、ソファベッドとしてもご利用いただけます。
- A1、A2、A3、A4クラスは船室指定が可能です（船室指定後に旅行契約を解除される場合、船室指定取消料として旅行代金の5%を申し受けます。ただし、出航日の前日から数えて90日前以降は旅行条件記載の取消料に準じます）。
- 船室申し込みのお客様はシャワー、トイレ、ロッカー、その他の設備は同室者と共用です。
- このモニター、フレンドリータイプは全船クルーズに限り、ソファベッドを併用するコンセプトタイプです。
- 旅行開始時13歳未満（中学生を除く）のお子様連れでの船室申し込みはお受けできません。
- フレンドリータイプの船室は、2段ベッドの下段指定が可能です（有料）。ベッド下のスペースは同室者との共用です。

クルーズ共通のご案内

- 船中泊 ●日本人添乗員が同行します。●医師、看護師が乗船します。●パスポートは日本帰国時6ヶ月の残存有効期間が必要です。●使用客船：パンフィック・ワールド号(船トン数：77,441トン/全長：261.3メートル/乗客定員2,419名 / 運航会社：シーホーク・ボリューションリミテッド) ●本パンフレット掲載の日程表の時間目安は以下の通りです。

00:00~	4:00~	6:00~	8:00~	12:00~	18:00~	23:00~
深夜	早朝	朝	午前	午後	夜	深夜

ビザ(査証)取得について

- クルーズに必要なビザ(査証)は、弊社にて取得手続きの代行をいたします。(有料)
- 参加いただくオプショナルツアーによっては、ビザ取得のための追加代金や追加書類をご提出いただく場合がございます。
- 本パンフレット記載のビザ取得代金は日本国籍の方の代金です。日本国籍以外の方もお気軽にお問い合わせください。

海外旅行保険への加入が必須です

ご旅行中に疾病や事故などの事態に遭遇し、思いもよらない高額な治療費用や救急車費用などが発生した場合、これらの費用はすべてお客様個人のご負担となります。このような事態に備えるため、旅行期間のすべてがカバーされた海外旅行保険に必ずご加入ください。

旅行変更費用補償特約の同時加入をおすすめします

クルーズの取消料はご出発の90日前から発生しますので、ご自身もとより、ご家族、ご親戚の病気、事故などでご旅行をキャンセルしなければならない場合に備えて「旅行変更費用補償特約」に加入することをおすすめします。

海外安全情報

外務省の治安に関する海外安全情報より下記の通り危険情報が発出されておりますが、現地手配会社、関係官庁、船代代理店などから最新情報を得て、当社が安全と確認した上で本旅行を確行いたします。

- 【レベル1：十分注意してください】
- V126：コロンボ、アカバ、ボートサイド、カルタヘナ、クリストバル、プンタレナス
 V127：香港、コロンボ、ボートサイド、イスタンブール、クリストバル、カヤオ、イースター島
 V128：香港、ボートエリベス、ケプタウン、ウォルバニヤ、リオデジャネイロ、モンテビデオ、ブエノスアイレス、プンタレナス、プエルトモン、バルパライソ、カヤオ、イースター島
 V129：香港、コロンボ、ザッファロ、ボートサイド、イスタンブール、オーチャリオス、クリストバル
 V130：コロンボ、ボートサイド、カカ、クリストバル、カヤオ、イースター島
 V131：イースター島、バルパライソ、プンタレナス、ブエノスアイレス、モンテビデオ、リオデジャネイロ、ウォルバニヤ、ケプタウン、ボートエリベス
 V132：香港、コロンボ、ボートサイド、オーチャリオス、クリストバル
 V133：香港、コロンボ、ボートサイド、クリストバル、カヤオ、イースター島
- 【レベル2：不要不急の連絡は止めてください】
- V126：マンサニョ
 V129：マンサニョ
 V132：マンサニョ

尚、現地の治安および感染症など海外の安全に関する情報は、お客様自身でも確認していただきますようお願いいたします。

旅行企画・実施

株式会社ジャパングレイス（観光庁長官登録旅行業 第617号）
 〒169-0075 東京都新宿区高田馬場1-32-13
 www.japangrace.com

一般社団法人日本旅行業協会正会員 旅行業公正取引協議会会員

振込口座	三菱UFJ銀行	三井住友銀行	みずほ銀行
口座名義はいずれも(株)ジャパングレイス	高田馬場支店 普通 1211859	高田馬場支店 普通 9103064	高田馬場支店 普通 1991082

Let's CRUISE 100万人に1名だけの旅

2030年までに日本のクルーズ人口100万人の達成に向けたキャンペーンに参加しています。

旅行条件(要旨)一押しい旅行条件書をお渡しいたしますので、内容をご確認のうえ申し込みください

本旅行条件書は、旅行業法第12条の4に定める取引条件説明書面および同法第12条の5に定める契約書面の一部となります。

1. 募集型企画旅行契約
 本旅行はNGOピースボートがコーディネートし、株式会社ジャパングレイス(以下「当社」といいます)が企画・実施する旅行です。本旅行に参加されるお客様は、当社と募集型企画旅行契約(以下「旅行契約」といいます)を締結することになります。

2. 旅行のお申し込み
 当社所定の旅行申込書に所定の事項を記入のうえ、申込金として旅行代金の5%にあたる金額(別紙参加料)を添えてお申し込みください。当社が申込金の受領確認が出来た時点で正式にお申し込みとなります。

3. 旅行代金に含まれるもの
 ①旅行日程に明記した船舶の運賃 ②船内宿泊(ご請求書に記載された船室クラス)、船内イベント(一部有料あり)の代金 ③明示した食事回数料 ④船舶による手荷物運賃料金 ⑤添乗員の同行費

4. 旅行代金に含まれないもの(上記3項とは旅行代金に含まれません。その一部を以下に例示いたします。)
 ①オプショナルツアーの代金 ②船室クラス変更による追加代金 ③渡航手続費用(ビザ代、渡航手続代、旅行手数料、予防接種料金等) ④船内のチップ ⑤ポートチャージ(港施設使用料等) ⑥国際観光客税 ⑦海外旅行保険料、電話代、飲み物代などの個人的費用 ⑧超過手荷物料金 ⑨ご自宅から発着地までの交通費・宿泊費・手荷物運賃費 ⑩船舶のフェユール(燃油) サーチャージ ⑪船舶に課せられるEU-ETS・FuelEU Maritime・GPI等、環境規制対応費(環境対応サーチャージ) ⑫訪問する国や泊り地帯により課される環境保全税・観光税・オペラーツーリズム対策費

5. 旅行代金のお支払い
 ①旅行開始日の前日から起算してさかのぼって60日目に当たる日以降の当社定める日までに申込金を除いた旅行代金及び諸費用等をお支払いください。②お申込金は使用船舶の貸切代金の一部に使用いたします。

6. 特別補償
 当社はお客様が企画旅行中に、急遽かつ偶発的な外來の事故によりおられた一定の損害についてあらかじめ定める額の補償金および見舞金を支払います。フリーラルの期間は、特別補償規程第2条2項に定める無条件となります。

7. 取消料
 お客様は次に定める取消料をお支払いいただくことにより、いつでも旅行契約を解除することができます。

取消日	取消料
91日前まで	無料
旅行開始日の前日から起算してさかのぼって	
90日以前以降60日前まで	旅行代金の5%
59日以前以降29日前まで	旅行代金の50%
28日以前以降15日前まで	旅行代金の80%
14日以前以降	旅行代金の100%

本旅行の使用客船は貸切船舶によるものであり、いかなる理由であれ、旅行開始後の船舶に係る旅行代金の払い戻しはありません。

8. その他
 ①クルーズにご参加の場合は、海外旅行保険にご加入されることを必須といたします。②旅行条件に定めない事項は当社旅行業務取扱「募集型企画旅行契約の部」によります。なお、当社約款は当社ウェブサイトよりご覧いただけます。

このパンフレット記載内容は2026年5月29日を基準としています。

一 お得な年齢割引もご利用ください

30歳未満
フレンドリータイプが**20%OFF** ※ 出航時に29歳以下の方限定です

13歳未満
お子様お一人あたり、**1室代金の10%** ※ 中学生を除く13歳未満に適用されます
 ※ 大人との同伴・同室に限り
 ※ 大人の入室で船室クラスをお選びください
 ※ C2、D1、D2、Eクラスでのお申し込みはできません
 ※ 船部屋タイプでのお申し込みはできません
 ※ お子様2名以上のご参加の場合、お申し込みクラスはご相談ください

未就学児
大人お一人あたり、**未就学児1名無料** ※ ベッドをご利用いただけない遊覧船の場合に限り
 ※ 大人1名につき未就学児1名が無料となります
 ※ 毎に1名あたり代金の10%が必要となります

※別添諸費用(チップ・ポートチャージ・ビザ取得代金・国際観光客税・米国アラカ州クルーズ税)が必要となります

お申し込み・ご相談は
TEL.0120-95-3740 9:00 - 17:00 (定休：土日祝)
 (株)ジャパングレイス 本社営業所 (来店の際はご予約をお願いいたします。)
 〒169-0075 東京都新宿区高田馬場1-32-13 マリンビル2F
FAX：03-5287-3083 (24時間受付)

総合旅行業務取扱管理者：中瀬朋空・延原和正・本山誠 ※
 ※ 総合旅行業務取扱管理者は、お客様の旅行を取り扱う営業所での取引に関する責任者です。この旅行契約に関し担当者からの説明にご不明な点があれば、ご連絡なく上記の総合旅行業務取扱管理者にお尋ねください。

coordinated by ピースボート 〒169-0075 東京都新宿区高田馬場3-13-1-B1
 TEL：03-3363-7561/FAX：03-3363-7562 www.peaceboat.org

●PHOTO：PEACEBOAT、徳見美津、尾崎真由、千賀千恵、中村充利、松田咲香、水本俊茂、佐木志保、吉田タスケ、Katsuma Airl、Nancy Roberts、Stacy Hughes、Hinata Yoshioka、B. Martinez www.fotosearch.jp、Adobe Stock、Getty Images、shutterstock.com、ソーワルグループ株式会社

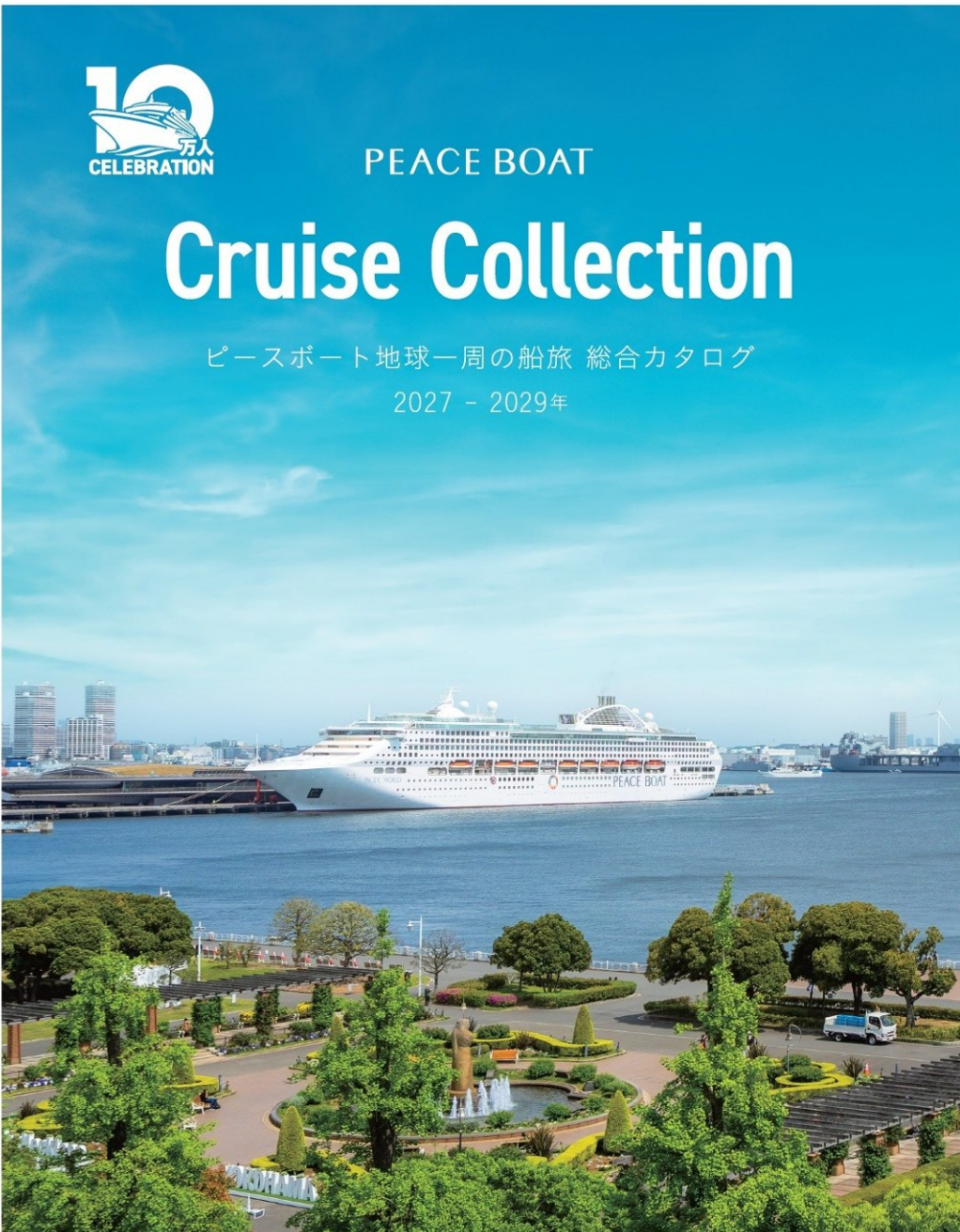

旅行企画・実施 **JG株式会社ジャパングレイス**

ピースボートは すべてのプランが 世界一周

*Transcend
Age and Culture*

世代や文化を越えた交流が、
あなたの旅を豊かに

波の音をBGMに広大な海をゆっくりと進み、ある朝目覚めると、きのうまでの大海原とは一転、
祈りの声が響く港町の風景や真っ白な氷の世界がバルコニーの外に広がっている ——。

クルーズライフの快適さと訪問先のバリエーションの多さから、世界中で人気のクルーズ旅行。

その中で、最も特別な「世界一周クルーズ」は、一本の線を海の上に描くように、

遙か4万kmにおよぶ地球をめぐる壮大な旅です。

ピースボートクルーズは、1983年に出発した第1回の船旅から数え、これまでに実施してきたクルーズは

100回以上にのぼります。「世界一周クルーズ」の経験は、世界中のどのクルーズ会社よりも多く、

これまでに10万人を超える方がピースボートで夢のクルーズ旅行を実現してきました。

数々の感動や発見と出会う世界一周クルーズへ ——。

あなたの夢の航路を見つけてください。



Cruise Planning



全てのお客様の夢に寄り添う

地中海やカリブ海、アラスカなどのクルーズの行き先としてメジャーなエリアはもちろん、中東、北極海、南太平洋の島々、アフリカや南米の南端、はては南極大陸まで。長年培ってきた経験から、オーロラや皆既日食などの気象現象に合わせてその地を訪れるプランも実施しています。



Cruise Director
田村 美和子 Tamura Miwako

海でつながる土地と土地の文化は、グラデーションのように移り変わっていきます。点と点で存在していた憧れの場所が、一枚の絵のように感じられる体験は、世界一周クルーズならではの醍醐味です。

10万人以上が夢を実現

1983年に出発した第1回クルーズからこれまでに、100回を超えるクルーズを実施し、10万人が夢のクルーズ旅行を実現しました。2回、3回と乗船される「リピーター」の方も多く、1クルーズに約3割ほど乗船しています。



世界一周だから出会える風景

海と海をつなぐ大運河や歴史の舞台となった海峡のクルージングは、船旅だけの愉しみ。マチュピチュ遺跡やイースター島など、日本からのアクセスが難しいエリアを一度の旅で歴訪できるのも世界一周クルーズならではの。

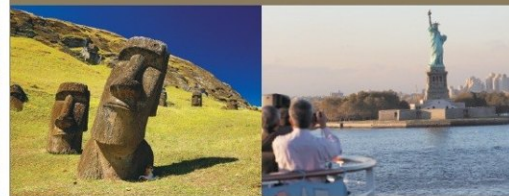

バリエーション豊かなプラン

世界中をスタッフが訪れ、綿密に企画。
皆さまの夢を詰め込んだ多彩な航路でお迎えます。

ピースポートクルーズの出航時期は、1年に3度。ピースポートクルーズが40年以上かけて培ってきたクルーズ経験と、それとともに築いてきた世界中のネットワークを使い、春・夏・冬と年間を通じてその土地のベストシーズンを訪れていきます。その時期ならではの地球が見せる絶景や人類が刻んできた軌跡の数々との出会いは、どれも最高の思い出となることでしょう。

春出航 Spring Travels

初夏限定で味わえる、北半球・雪解けの大自然が待っています。

春から夏にかけての船旅は、クルーズ旅行のベストシーズンといわれています。太陽がひと際輝く初夏の地中海、人気の北欧やヨーロッパ各地の世界遺産を歴訪。旅のハイライトとなるのは、悠久の時が創り上げたノルウェーフィヨルドやアラスカフィヨルドを遊覧するひととき。雄大な自然が織りなす壮麗な景観が、クルーズの思い出をより一層特別なものにしてくれるでしょう。

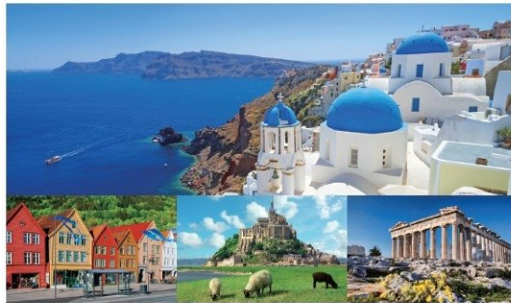

夏出航 Summer Travels

地球の織りなす色彩美の世界と
憧れの世界遺産の数々をめぐります。

夏出航のクルーズの魅力は、その季節にだけ見ることができる色彩美との出会いにあります。北欧アイスランドの夜空を彩る光のヴェール・オーロラは、地球が織りなす芸術です。そして人類の歩みを知らせる世界遺産の数々が、旅に彩りを加えます。

※オーロラは自然現象のため、気象条件などにより観測いただけない場合がございます。



冬出航 Winter Travels

冬の日本を抜け出し、指針を南へ向ければ、
真夏の南半球が待っています。

喜望峰とマゼラン海峡を通る「南回り世界一周クルーズ」を日本史上はじめて達成したのは、1999年のピースポートクルーズ。日本から南半球への旅はどこも遠く、アクセスの方法も限られているからこそ、一度にめぐることのできる船旅は最適です。野生動物の闊歩するサファリや「地球最後の秘境」南極遊覧など、一味も二味も違う旅を楽しむことができます。

※同じ時期に出航するクルーズでも、出航年によって行き先が異なります。 ※詳しくはコース紹介にてご確認ください。
※オーバーランドツアーは本船を一時離脱し、クルーズの寄港地では訪れない国や内陸まで足を延ばすツアーです。 陸路または空路により先の寄港地で再び合流します。



	春 SPRING	夏 SUMMER	冬 WINTER	
2027年 出航	<p>Apr. 2027</p> <p>船旅で見える、新時代のヨーロッパ ＜ヨーロッパ&アラスカコース＞</p> <p>北欧 5か国 北欧 フィヨルド アラスカ フィヨルド</p> <p>旅行のベストシーズンにアジアからヨーロッパ、北中米をめぐる人気の航路。ソグネフィヨルドやアラスカフィヨルド遊覧も楽しみます。108日間で数々の世界遺産や絶景と出会います。</p>	<p>Aug. 2027</p> <p>この船旅は、ロマンに満ちた物語 ＜地中海・中南米・南太平洋コース＞</p> <p>オーロラ マチュピチュ イースター島</p> <p>サントリーニ島やイスタンブール、パレタ、リパブル、カヤオ、イースター島など、人気の寄港地を歴訪。アイスランドで迎える5夜連続のオーロラ鑑賞チャンスが旅のハイライトです。</p>	<p>Dec. 2027</p> <p>新時代をゆく、南半球への旅 ＜南極航路 アフリカ & 南米コース＞</p> <p>南極遊覧 マチュピチュ イースター島</p> <p>大航海時代の船乗りたちが漕ぎ出した未知の海域、南半球。雄大な自然と人類の歴史にふれ、最果ての地・南極を訪れる、ピースポートならではのロマンあふれる航路です。</p>	
	2028年 出航	<p>Apr. 2028</p> <p>初夏の欧州へ、最多寄港地をゆく ＜ヨーロッパ&アラスカコース＞</p> <p>北欧 5か国 北欧 フィヨルド アラスカ フィヨルド</p> <p>春から初夏にかけてのベストシーズンに、美しい陽光が降り注ぐ北欧5か国やヨーロッパをめぐり、さらにノルウェーとアラスカのふたつのフィヨルド遊覧も楽しめる航路。豊かな文化と自然を体感します。</p>	<p>Aug. 2028</p> <p>オーロラシーズンのアイスランドへ ＜エーゲ海・カリブ海・南太平洋コース＞</p> <p>オーロラ マチュピチュ イースター島 カリブ海</p> <p>クルーズで訪れたい人気エリア、エーゲ海とカリブ海をめぐり、オーロラを追ってアイスランドへ。海からのアクセスだからこそ叶う特別な体験が待っています。世界の絶景に出会う壮大な航路です。</p>	<p>Dec. 2028</p> <p>地球を知る旅、その果ては南極 ＜南極航路 南米&アフリカコース＞</p> <p>カーニバル 南極遊覧 イースター島 東回り</p> <p>さまざまな歴史と文化に彩られた南太平洋、アフリカ、南米、そのすべてを訪ね歩き、氷と静寂に包まれた白銀の大陸―南極へ。壮大な地球の記憶にふれる南半球をゆく南極航路です。</p>
		2029年 出航	<p>Apr. 2029</p> <p>ベストシーズンに、最多寄港地をめぐれる旅 ＜ヨーロッパ周遊&アラスカコース＞</p> <p>北欧 5か国 北欧 フィヨルド アラスカ フィヨルド</p> <p>地中海からジブラルタル海峡を通航し、ポルトガル、フランス、オランダ、ドイツといった西ヨーロッパの各国、雄大なノルウェーのフィヨルドと北欧全5か国をめぐります。</p>	<p>Aug. 2029</p> <p>まだ見ぬ感動に満ちた世界 ＜アドリア海・ヨーロッパ・南太平洋コース＞</p> <p>オーロラ アドリア海 マチュピチュ イースター島</p> <p>紺碧の海が輝くアドリア海、5夜連続のオーロラ鑑賞をはじめ、世界遺産や秘境とよばれる地を数多く訪れます。地球の神秘と美しさを体感する魅惑の航路です。</p>



七つの海を ドラマチックに彩る プラチナクラスの船室

ヨーロッパ各地の名を冠したスイート船室は、
日常と一線を画し、あなたを世界一周クルーズの
ときめきへと解放してくれる特別なプライベート時間を
お約束します。



個性あふれる4タイプのスイートクラス
お気に入りの一部屋を見つけてください

海外への長旅を、リゾートホテルのようなラグジュアリーさと、ご自宅の
ような清潔で安心感のある空間でリラックスしてお過ごしいただけるのが、
クルーズならではの魅力です。イタリアにて当時最大の客船として竣工し、
世界の海を知る船として活躍する高層客船バシフィック・ワールド
号の船室の中でも最大の広さを誇る、プラチナクラスでのクルーズをご
堪能ください。プライベートバルコニーからの美しい眺めは、きらめく海
と空、そして訪れる世界の港へと日々移り変わり、あなたを楽しませてく
れることでしょう。



※写真や間取りは、左右反転となる場合があります。
※スイート船室は、全室バスタブ・洗浄機能付きトイレ・ミニバー・冷蔵庫・テレビ・ヘアドライヤー・電気ポット完備です。
※写真と船室見取り図はイメージです。実際の船室と異なる場合は現状優先となります。
※その他の船室の注意事項は、パンフレット裏面記載の「船室について」をご確認ください。
※オーシャンズクラブおよびプラチナクラスのサービスは、該当船室クラスの方のみ対象です。
※その他船室クラスのご家族やご同伴の方へのサービスは含みません。

ひとたびクルーズがはじまれば、船室は、旅が終
わるまでのあなたの自室であり、家のような存在
です。清潔感のある安心・快適な船室で、リラク
クスした時間をお過ごしください。

A1

オーナーズスイート Owners Suite



9F

カプリ Capri / マデイラ Madeira

専有面積 43㎡【室内】 67㎡【総面積】

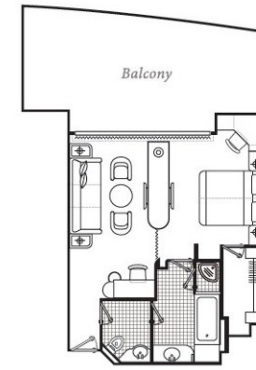

10F

モナコ Monaco / サントロペ St. Tropez

専有面積 40㎡【室内】 67㎡【総面積】

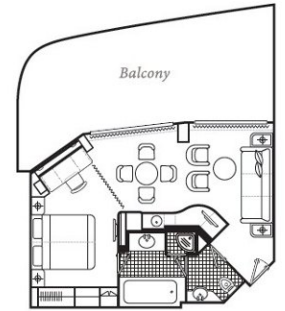

A2

ペントハウススイート Penthouse Suite



8F

ポルトフィーノ Portofino / ソレント Sorrento

専有面積 38㎡【室内】 49㎡【総面積】

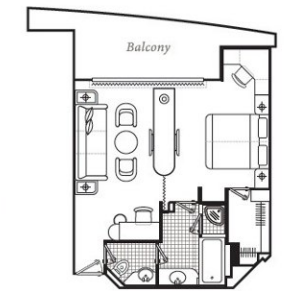

PLATINUM CLASS

A1 - A4 船室のお客様限定

プラチナクラスのお客様には、世界一周をより快適にお過ごし
いただけるよう、ワンランク上のサービスをご用意しております。

- ダイニングメニュー（昼食・夕食）のルームサービス
- 船室ミニバーのソフトドリンクのご提供
- メインダイニングのお席の指定サービス
- ランドリーサービスのご提供（1日1袋無料）
- フラワー定期便のご提供
- オプションツアーの先行受付サービスのご提供
- 優先チェックイン、優先乗下船サービスのご提供



Rooms & Facilities- Pair Type

広々とした船室で 心ゆくまで おくつろぎください

パートナーと過ごす大切な世界一周クルーズの時間を、
もっと特別なものに。バルコニーへと続く大きな窓から
陽の光をたっぷりと取り込み、温かく開放的な
空間が広がります。



THE OCEANS CLUB

A1~B 船室のお客様限定

スイート船室にご予約のすべてのお客様は、
"オーシャンズクラブ会員"として専用ラウンジをご利用
いただけるほか、さまざまな特別なイベントや
サービスをご提供いたします。

- 専用ラウンジでの軽食やソフトドリンクのご提供
- インターネットご利用無料 (1日1ギガ)
- 食事会(弊社主催)及びブリッジツアーへご招待



プレミアムスイート Premium Suite



9F

リヴォルノ Livorno / ミコノス Mykonos

専有面積 36㎡【室内】 55㎡【総面積】

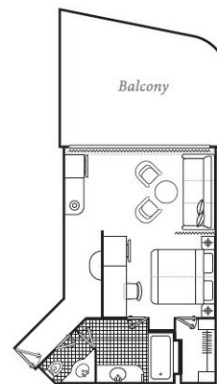

10F

コルフ Corfu / ジブラルタル Gibraltar

専有面積 32㎡【室内】 48㎡【総面積】

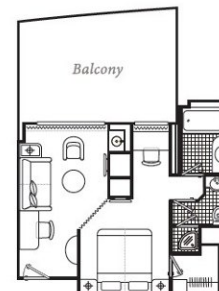

スイート Suite



8F

サントリーニ Santorini / ロードス Rhodes

専有面積 30㎡【室内】 37㎡【総面積】

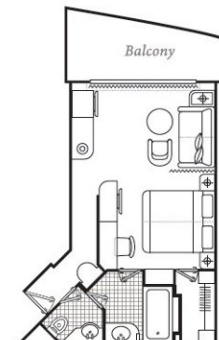

ジュニアスイート Junior Suite



10F

専有面積 27㎡【室内】 33㎡【総面積】

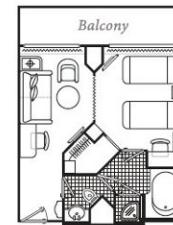

A3-B 共通 SCALE BAR 100-500 (CM) 500 400 300 200 100 0

ふたり旅のための 上質な船室

海側に面したバルコニー付きの船室も、
機能的にまとまったリーズナブルな船室も。
まるで、海に浮かぶセカンドハウスのような、
快適なクルーズライフをあなたに。

ペアタイプの船室は全5タイプ
旅の予算やプランに合わせてお選びいただけます

地球を愛する、海に浮かぶもうひとつの家。パシフィック・ワールド号は、海側に面した船室を豊富に備え、そのうち7割にものぼる410室がバルコニー付きの船室です。世界一周クルーズでの日常を楽しく、自由に過ごすための工夫がぎゅっと詰まっています。部屋を一步出た先にある、パブリックスペースも開放感にあふれ、船内生活の中でいつでも海を近くに感じることができます。自然が豊かな環境でありながらインターネット環境も整っているので、船室では書斎や仕事をするためのスペースと意識されることもおすすめです。



主流となるペアタイプは、ラグジュアリーなスイートルームから機能的にまとまったリーズナブルな船室まで、旅の予算やプランに合わせてお選びいただけます。

※写真と船室見取り図はイメージです。実際の船室と異なる場合は現状優先となります。
※その他の船室の注意事項は、パンフレット裏面記載の「船室について」をご確認ください。

C1 C2 ペアバルコニー I / II

定員：2名 ベッド：ツイン フロア：バルコニー I 10-12F バルコニー II 9F
面積：14㎡ + バルコニー 3㎡
※相部屋タイプの場合は、有料のルームサービスはご利用いただけません。

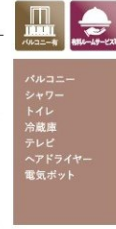
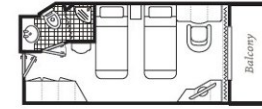

D1 ペアアウトサイドワイド

定員：2名 ベッド：ツイン フロア：9-11F 面積：16㎡
※相部屋タイプの場合は、有料のルームサービスはご利用いただけません。

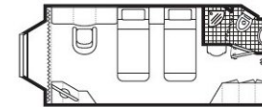

D2 ペアアウトサイドビュー

定員：2名 ベッド：ツイン フロア：8F 面積：14㎡
※相部屋タイプの場合は、有料のルームサービスはご利用いただけません。

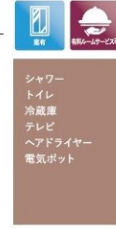
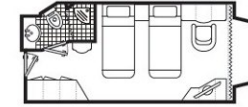

E F ペアアウトサイド I / II

定員：2名 ベッド：ツイン フロア：アウトサイド I：8F
アウトサイド II：5-6F 面積：14㎡
※ペアアウトサイド IIはベッドの向きが異なります。
※相部屋タイプの場合は、有料のルームサービスはご利用いただけません。

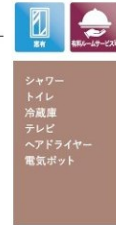
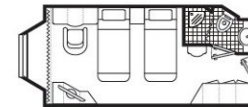

G H ペアスタンダードインサイド I / II

定員：2名 ベッド：ツイン
フロア：スタンダードインサイド I 8-11F
スタンダードインサイド II 5-6F
面積：13㎡
※相部屋タイプの場合は、有料のルームサービスはご利用いただけません。

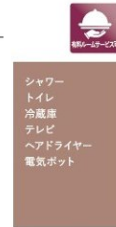
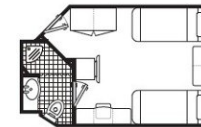

Rooms & Facilities-Single & Share Type

多様なニーズに合わせた客室

ピースボートクルーズの世界一周クルーズは、ひとり旅としてもお選びいただけます。旅のスタイルによっては、「相部屋」という選択も可能です。



旅で出会う特別なルームメイト

ピースボートクルーズに乗船される方の約4割は、実はお一人参加です。同年代の同性の方でマッチングをし、2名様1室で船室をシェアして使うセミシングルタイプが人気です。



E2 F2 セミシングルアウトサイド I / II

定員: 2名 ベッド: ツイン
フロア: アウトサイド I 8F
アウトサイド II 5-6F
面積: 14 m²

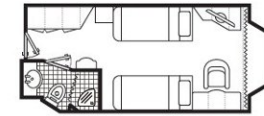

プライベートカーテン
シャワー
トイレ
冷蔵庫
テレビ
ヘアドライヤー
電気ポット



G2 H2 セミシングルスタンダードインサイド I / II

定員: 2名 ベッド: ツイン
フロア: スタンダードインサイド I 8-11F
スタンダードインサイド II 5-6F
面積: 13 m²

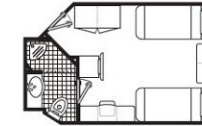

プライベートカーテン
シャワー
トイレ
冷蔵庫
テレビ
ヘアドライヤー
電気ポット



I J シングルバルコニー I / II

定員: 1名 ベッド: ダブル
フロア: バルコニー I 10-12F
バルコニー II 9F
面積: 14 m² + バルコニー 3 m²

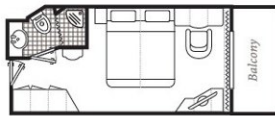

バルコニー
シャワー
トイレ
冷蔵庫
テレビ
ヘアドライヤー
電気ポット



K L シングルアウトサイド I / II

定員: 1名 ベッド: ダブル
フロア: アウトサイド I 8F
アウトサイド II 5-6F
面積: 14 m²
※シングルアウトサイドIIはベッドの向きが異なります。



シャワー
トイレ
冷蔵庫
テレビ
ヘアドライヤー
電気ポット



M N シングルスタンダードインサイド I / II

定員: 1名 ベッド: ダブル
フロア: スタンダードインサイド I 8-11F
スタンダードインサイド II 5-6F
面積: 13 m²

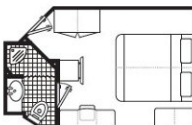

シャワー
トイレ
冷蔵庫
テレビ
ヘアドライヤー
電気ポット



最大限リーズナブルに世界一周へ

なるべく旅の予算を抑えたいという方には、3名様、4名様で1室をシェアして使うタイプもおすすめです(出航時75歳未満限定)。ルームメイトがたくさんできて、クルーズライフの幅が飛躍的に広がります。



F4 フレンドリーアウトサイド II

定員: 4名 ベッド: 2段
フロア: 5-6F
面積: 14 m²



プライベートカーテン
シャワー
トイレ
冷蔵庫
テレビ
ヘアドライヤー
電気ポット



G3 H4 フレンドリースタンダードインサイド I / II

定員: スタンダードインサイド I 3名
スタンダードインサイド II 4名
ベッド: 2段
フロア: スタンダードインサイド I 8-11F
スタンダードインサイド II 8-9F
面積: 13 m²

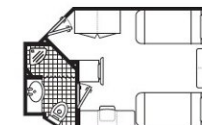

プライベートカーテン
シャワー
トイレ
冷蔵庫
テレビ
ヘアドライヤー
電気ポット



パシフィック・ワールド号フロアマップ

日本発着の世界一周クルーズ客船で最大にして、
ピースボートクルーズ史上最大の客船で優雅な旅へ

全 11 フロアを乗客エリアとして使用し、4 層吹き抜けの atrium やレストラン、ラウンジなどのパブリックスペースは、フィジカルディスタンスが十分に確保できる広々とした設計が特徴的です。海を近くに感じられる上質なやすらぎが、船旅をより充実したものへと導きます。

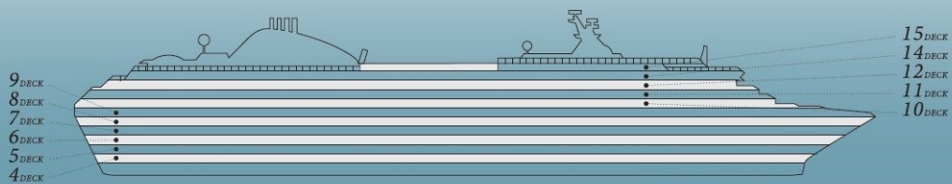
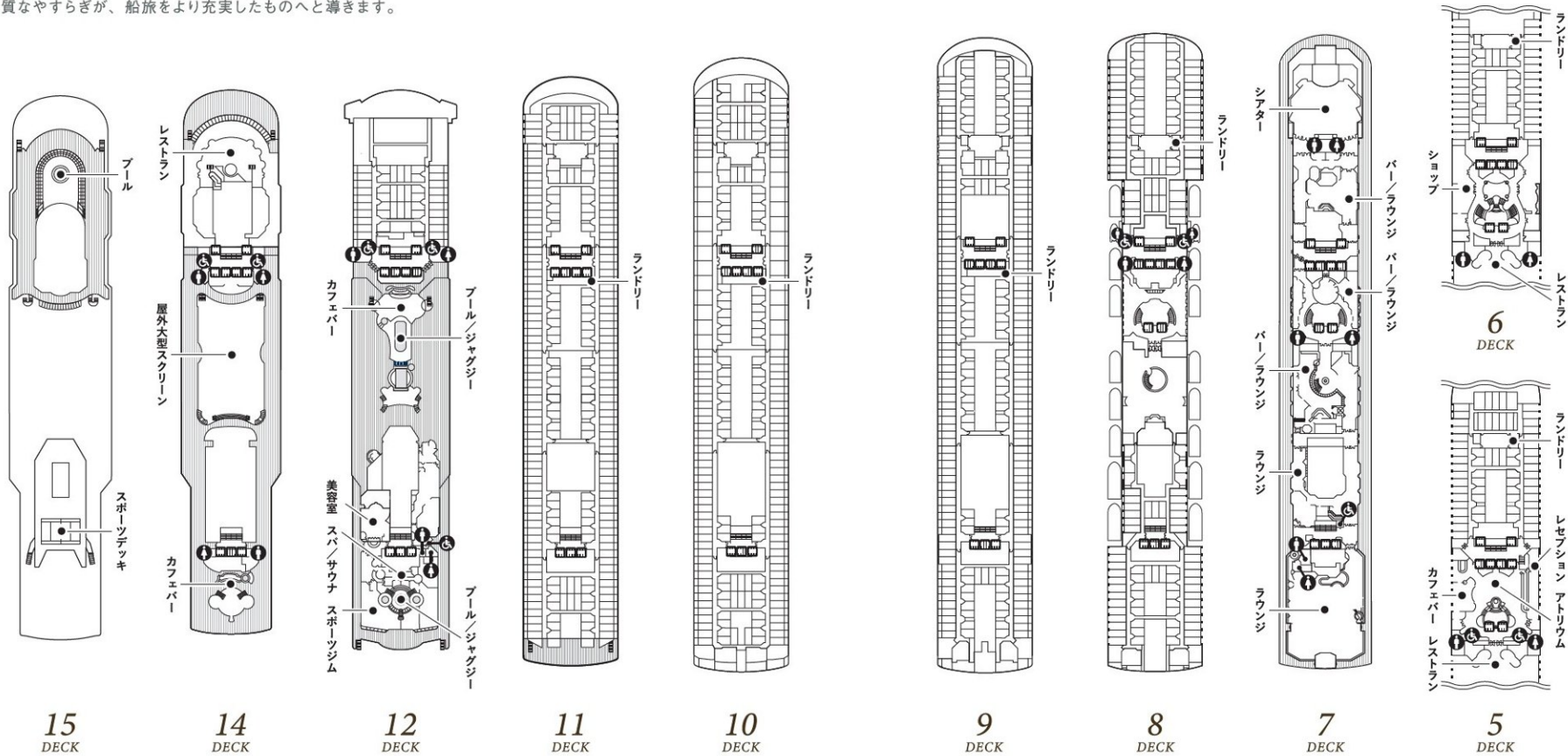

※診療室は4階にございます

SHIP SPECIFICATION

1995年、イタリアにて当時世界最大の客船として竣工し、カリブ海やアラスカ航路で活躍してきました。その後、外国客船による日本周遊クルーズを2年連続で実施し、外国客船による国内クルーズブームの火付け役として寄与。大規模な改修を経て、2019年に日本発着の世界一周クルーズを実施しました。パシフィック・ワールド号 (1995年竣工 / 2013・2018年改装)

総トン数: 77,441トン 全長: 261.3メートル 全幅: 32.25メートル 喫水: 8.1メートル 乗客定員: 2,419名

いつでも、どこへでも。 さまざまな表情をもつ 世界一周の航路

Upcoming Voyages

天空に舞う神秘的な光の帯“オーロラ”や
数万年もの時間をかけて地球が生み出した絶景のフィヨルド、
人類の軌跡を今に残す世界遺産の数々。
あなたは、どんな季節のどんな場所を旅してみたいですか？

Peace Boat Cruise
2027 - 2029



ピースボート地球一周の船旅 2027年4月
船旅で見える、新時代のヨーロッパ
〈ヨーロッパ&アラスカコース〉



リスボン (ポルトガル)



左: モン・サン・ミシェル (フランス)
右: ウェストミンスター宮殿 (英国)
下: ブリッゲン地区 (ノルウェー)

左: スtockホルム (スウェーデン) 中央: コペンハーゲン (デンマーク) 右: レイキャビク (アイスランド)

2027年4月7日(水)~2027年7月23日(金) [横浜発着108日間]
2027年4月8日(木)~2027年7月24日(土) [神戸発着108日間]

春に 日本を出航し、旅のベストシーズンとよばれる初夏には、ポートサイドからレイキャビクまで、地中海・ヨーロッパ地域だけで13の寄港地を訪れます。船旅だからこそ訪れることができるソグネフィヨルドやアラスカフィヨルド遊覧も楽しみ。108日間で数々の世界遺産や地球が創り出す絶景と出会います。さあ、まだ見ぬ体験に出逢う旅へ。



POINT!
世界最長
ソグネフィヨルド
を遊覧

Europe & Alaska Route



サントリーニ島 (ギリシャ)

CRUISE HIGHLIGHTS

特別な経験をあなたに
ピースボートだから出逢えるもの

初夏の北欧をめぐる

色とりどりの建物やレストランが並ぶ歴史ある旧市街や雄大な自然の景観など、美しい風景をお楽しみください。



壮大なアラスカフィヨルドへ

大自然の絶景と巨大な氷河の造形美を間近に望むフィヨルド遊覧は、この地ならではの特別な体験です。



憧れの風景と出会う

一生に一度は訪れたい世界遺産や美しい風景の数々。旅のハイライトとなる寄港地は、次々に訪れます。

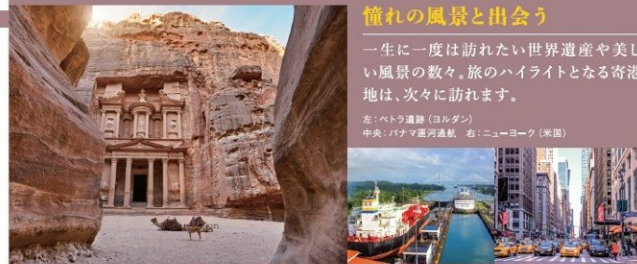

日程表

月/日	入港	出港	寄港地	
4/7 水	—	午後	横浜	
4/8 木	—	午後	神戸	
4/11 日	朝	深夜	基隆	台湾
4/17 土	朝	深夜	シンガポール	
4/19 月	朝	夜	ペナン島	マレーシア
4/23 金	朝	夜	コロombo	スリランカ
5/3 月	朝	—	アカバ	ヨルダン
5/4 火	—	夜		
スエズ運河通航				
5/6 木	午後	—	ポートサイド	エジプト
5/7 金	—	深夜		
5/9 日	朝	夜	サントリーニ島(鑑泊)	ギリシャ
5/10 月	朝	深夜	ピレウス	ギリシャ
5/13 木	朝	午後	カリアリ[サルデーニャ島]	イタリア
5/15 土	午前	深夜	モトリル	スペイン
5/17 月	朝	夜	リスボン	ポルトガル
5/20 木	朝	深夜	ル・アーブル	フランス
5/21 金	午後	—		
5/22 土	—	夜	ロンドン[ティルベリー]	英国
5/26 水	午前	—		
5/27 木	—	午後	ストックホルム	スウェーデン
5/28 金	午前	夜	ヘルシンキ	フィンランド
5/31 月	朝	夜	コペンハーゲン	デンマーク
6/2 水	午前	深夜	ベルゲン	ノルウェー
ソグネフィヨルド遊覧				
6/6 日	朝	夜	レイキャビク	アイスランド
6/13 日	朝	—		
6/14 月	—	深夜	ニューヨーク	米国
6/20 日	朝	夜	カルタヘナ	コロンビア
6/21 月	午後	—		
6/22 火	—	早朝	クリスタル	パナマ
パナマ運河通航				
6/24 木	朝	夜	ブタレナス	コスタリカ
6/28 月	午前	夜	マンサニージョ	メキシコ
7/5 月	朝	深夜	バンクーバー	カナダ
アラスカフィヨルド遊覧				
7/12 月	朝	夜	スワード	米国
7/23 金	朝	—	横浜	
7/24 土	午後	—	神戸	

● 食事: 朝 106回、昼 106回、夕 106回 ● 最少催行員: 1,000名
※ 日程表に記載している入港、出港の時間目安は、パンフレット裏表紙のクルーズ共通のご案内をご確認ください。

旅行代金一覧 (単位:円) ※いずれも大人お一人様旅行代金です

船室クラス	バルコニー/窓	フロア	ペア (2人部屋)	相部屋可	シングル (1人部屋)	セミシングル (2人相部屋)	フレンドリー (3~4人相部屋)	別途諸費用 (単位:円)
オーナーズスイート		9-10	A1 15,050,000	—	—	—	—	チップ合計 181,440
ベントハウススイート		8	A2 11,400,000	—	—	—	—	ポートチャージ合計 86,240
プレミアムスイート		9-10	A3 9,600,000	—	—	—	—	ビザ取得代金合計 43,000
スイート	バルコニー付	8	A4 9,000,000	—	—	—	—	国際観光旅客税 3,000
ジュニアスイート		10	B 7,560,000	—	—	—	—	米国アラスカ州クルーズ税 5,320
バルコニーI		10-12	C1 4,900,000	○	I 9,310,000	—	—	※ 2026年5月29日現在の金額です。
バルコニーII		9	C2 4,760,000	○	J 9,044,000	—	—	※ フレンドリータイプは、出船時75歳未満のお客様限定です。
アウトサイドワイド	窓あり	9-11	D1 4,000,000	○	—	—	—	※ H4クラスフロアは、8-9階となります。
アウトサイドビュー		8	D2 3,920,000	○	—	—	—	※ 米国入国には、ESTA 認証(米国電子渡航認証システム)の事前取得が義務付けられています。(有料: 40.27米ドル) ※ 英国入国には、ETA(電子渡航認証)の事前取得が義務付けられています。(有料: 20英ポンド)
アウトサイドI		8	E 3,640,000	○	K 6,552,000	E2 3,740,000	—	※ シェンゲン協定により、ご出発前のシェンゲン加盟国への旅行日数によって、当クルーズにご参加いただけない場合がございます。 ※ 2026年より欧州航海情報認証制度(ETIAS)の導入が予定されています。
アウトサイドII		5-6	F 3,500,000	○	L 6,300,000	F2 3,600,000	F4 4名 2,800,000	
スタンダードインサイドI	窓なし	8-11	G 2,860,000	○	M 5,148,000	G2 2,960,000	G3 3名 2,223,000	
スタンダードインサイドII		5-6	H 2,470,000	○	N 4,446,000	H2 2,570,000	H4 4名 1,980,000	

※ 横濱港乗船の方は神戸港にて、神戸港乗船の方は横濱港にて一時下船はできません。

ピースボート地球一周の船旅 2027年8月
この船旅は、ロマンに満ちた物語
〈地中海・中南米・南太平洋コース〉



マチュピチュ遺跡



上:ナスカの地上絵
左:リマの街
右:ペルーの人びと

CRUISE HIGHLIGHTS

旅から持ち帰れる
一番大きなものは思い出

美しい風景が待つ魅惑の街へ

歴史を感じる建築物の数々や、活気に満ちたパザールなど異国情緒あふれる美しい街をゆっくりとお楽しみください。

左:リスボン (ポルトガル) 中央:ブランド・パザール (トルコ) 右:イスタンブール (トルコ)



憧れの世界遺産と出会う

古人の息吹を感じる遺跡や世界遺産の数々。アテネやローマ、地中海沿岸の都市から数多く訪れることができます。

左:パレッタ (マルタ) 中央:ローマ (イタリア) 右:アテネ (ギリシャ)



謎多き遺跡をめぐる

世界に残る古代遺跡はあまりにも壮大でミステリアス。神々しいその姿から遙かなるロマンを想像せすにはられません。

左:ピラミッド (エジプト) 中央:モアイ像 (イースター島) 右:ジャイアンツ・コースヴェア (英国)



日程表

月/日	入港	出港	寄港地	
8/13 金	—	午後	横浜	
8/14 土	—	午後	神戸	
8/18 水	午前	深夜	香港	
8/23 月	朝	深夜	シンガポール	
8/28 土	朝	夜	コロンボ	スリランカ
スエズ運河通航				
9/8 水	午後	—	ポートサイド	エジプト
9/9 木	—	深夜		
9/11 土	朝	夜	サントリーニ島(錨泊)	ギリシャ
9/12 日	朝	深夜	ピレウス	ギリシャ
9/14 火	朝	夜	イスタンブール	トルコ
9/17 金	朝	夜	パレッタ	マルタ
9/19 日	朝	—	チビタベッキア	イタリア
9/20 月	—	夜		
9/22 水	朝	深夜	タラゴナ	スペイン
9/25 土	朝	夜	リスボン	ポルトガル
9/28 火	午後	—		
9/29 水	—	夜	リバプール	英国
9/30 木	午前	深夜	ベルファスト	英国
10/1 金	1回目のオーロラチャンス			
10/2 土	2回目のオーロラチャンス			
10/3 日	3回目のオーロラチャンス			
10/4 月	4回目のオーロラチャンス			
10/5 火	朝	夜	レイキャピク	アイスランド
5回目のオーロラチャンス				
10/12 火	朝	—		
10/13 水	—	深夜	ニューヨーク	米国
10/19 火	午後	—		
10/20 水	—	早朝	クリストバル	パナマ
パナマ運河通航				
10/24 日	午前	—		
10/25 月	停泊		カヤオ	ペルー
10/26 火	停泊			
10/27 水	—	深夜		
11/2 火	朝	夜	イースター島(錨泊)	チリ
11/11 木	朝	—		
11/12 金	—	夜	パペーテ	タヒチ
11/17 水	午前	夜	アピア	サモア
11/29 月	朝	—	横浜	
11/30 火	午後	—	神戸	

● 食事: 朝 107回, 昼 107回, 夕 107回 ● 最少催行人員: 1,000名
※ 日程表に記載している入港、出港の時間目安は、パンフレット裏表紙のクルーズ共通のご案内をご確認ください。

2027年8月13日(金)～2027年11月29日(月) [横浜発着109日間]
2027年8月14日(土)～2027年11月30日(火) [神戸発着109日間]

地球誕生46億年、人類誕生20万年の進化とその時間の物語に出会いに。

古代遺跡が迎えるエジプトや、空中都市マチュピチュ訪問が人気のカヤオなど、これが“世界一周”といった寄港地が目白押し。5日連続のオーロラチャンスが待つアイスランドも見逃せません。この素晴らしい地球を舞台に、「憧れの光景をこの目で見てみたい」そんな想いを叶える旅がいま、はじまります。



POINT!
本船でオーロラベルト圏内へ!

Mediterranean & Latin America & South Pacific



クスコの街並み (ペルー)

旅行代金一覧 (単位:円) ※いずれも大人お一人様旅行代金です

船室クラス	バルコニー/窓	フロア	ベア (2人部屋)	相部屋可	シングル (1人部屋)	セミシングル (2人相部屋)	フレンドリー (3-4人相部屋)	別途諸費用 (単位:円)
オーナーズスイート		9-10	A1 15,050,000	—	—	—	—	チップ合計 183,120
ベントハウススイート		8	A2 11,400,000	—	—	—	ポートチャージ合計 70,840	
プレミアムスイート		9-10	A3 9,600,000	—	—	—		ビザ取得代金合計 43,000
スイート		8	A4 9,000,000	—	—	—	国際観光旅客税 3,000	
ジュニアスイート		10	B 7,560,000	—	—	—		
バルコニーI		10-12	C1 4,900,000	○	I 9,310,000	—	—	
バルコニーII		9	C2 4,760,000	○	J 9,044,000	—	—	
アウトサイドワイド		9-11	D1 4,000,000	○	—	—	—	
アウトサイドビュー		8	D2 3,920,000	○	—	—	—	
アウトサイドI		8	E 3,640,000	○	K 6,552,000	E2 3,740,000	—	
アウトサイドII		5-6	F 3,500,000	○	L 6,300,000	F2 3,600,000	F4 4名 2,800,000	
スタンダードインサイドI		8-11	G 2,860,000	○	M 5,148,000	G2 2,960,000	G3 3名 2,223,000	
スタンダードインサイドII		5-6	H 2,470,000	○	N 4,446,000	H2 2,570,000	H4 4名 1,980,000	

※米国入国には、ESTA 承認(米国電子渡航認証システム)の事前取得が義務付けられています。(有料:40,27米ドル) ※英国入国には、ETA(電子渡航認証)の事前取得が義務付けられています。(有料:20英ポンド) ※シェンゲン協定により、ご出発前のシェンゲン加盟国への旅行日数によって、当クルーズにご参加いただけない場合がございます。 ※2026年より欧州渡航情報認証制度(ETIAS)の導入が予定されています。 ●横浜港乗船の方は神戸港にて、神戸港乗船の方は横浜港にて一時下船はできません。 ●オーロラは自然現象のため、気象条件などにより観測いただけない場合がございます。 ●イースター島では原則自由行動はできません。後日ご案内するオプションツアーにご参加ください。 ※寄港地・観光地・料理・船の写真は全てイメージです。

ピースボート地球一周の船旅 2027年12月
新時代をゆく、南半球への旅
〈南極航路 アフリカ&南米コース〉



南極遊覧



上：形知の上の南極の氷
左：ペンギンが氷原を歩いている様子
右：動物たちの出立の準備

2027年12月7日(火)~2028年3月23日(木) [横浜発着108日間]
2027年12月8日(水)~2028年3月24日(金) [神戸発着108日間]

最果ての地に残された南極大陸へ——。野生動物の足音が響くアフリカ大陸や、情熱のリズムを刻む南米大陸をめぐる南半球航路は、往年の冒険家たちが憧れた景色の数々が待ち受けています。凜と澄み切った空気がはりつめる中、どこまでも続く青と白の世界。ここでしか見ることのできない絶景が広がる「地球最後の秘境」へ訪れる特別な旅に出かけましょう。



POINT!
本船で南極を遊覧!

※航路、訪問地は天候等の条件により変更となる場合があります。

Antarctic route
&
Africa
&
South America



南極の大地を踏みしめる特別な上陸ツアーも
※オーバークルーズツアー

CRUISE HIGHLIGHTS

圧倒的な自然美と新たな感動を求めて
南半球へ、旅に出よう



美しい街並みと人びとが彩る
情熱あふれる南アメリカ

1. 白砂が美しい世界有数のビーチリゾート [リオデジャネイロ]
2. 世界遺産コロンボの丘 [リオデジャネイロ]
3. 街には賑わいを誇るタンゴが響くことも [ブエノスアイレス]
4. 「世界最果ての街」へ [ウシュアイヤ]
5. カラフルな丘とアートのある街 [バルパライソ]

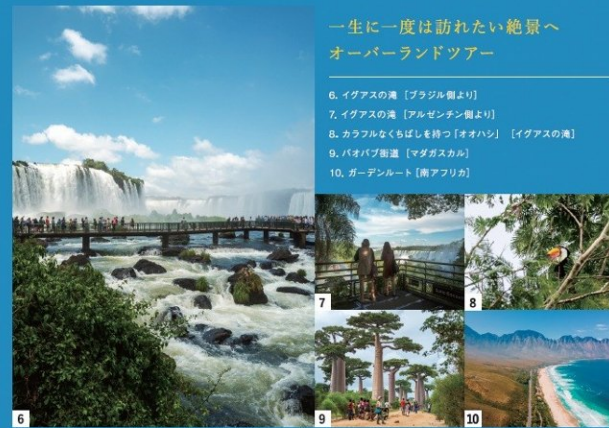
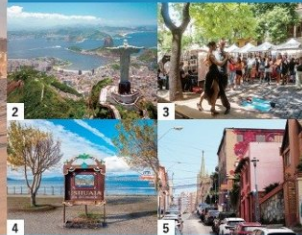

一生に一度は訪れたい絶景へ
オーバークルーズツアー

6. イグアスの滝 [ブラジル側より]
7. イグアスの滝 [アルゼンチン側より]
8. カラフルなくちばしを持つ「オオハシ」 [イグアスの滝]
9. パオパブ街道 [マダガスカル]
10. ガーデニール [南アフリカ]



※6~10 オーバークルーズツアー

旅行代金一覧 (単位:円) ※いずれも大人お一人様旅行代金です

船室クラス	バルコニー/窓	フロア	ベア (2人部屋)	相部屋可	シングル (1人部屋)	セミシングル (2人相部屋)	フレンドリー (3~4人相部屋)	別途諸費用 (単位:円)
オーナーズスイート		9-10	A1 15,050,000	—	—	—	—	チップ合計 181,440
ベントハウススイート		8	A2 11,400,000	—	—	—	—	ポートチャージ合計 61,600
プレミアムスイート		9-10	A3 9,600,000	—	—	—	—	ビザ取得代金合計 13,500
スイート	バルコニー付	8	A4 9,000,000	—	—	—	—	国際観光旅客税 3,000
ジュニアスイート		10	B 7,560,000	—	—	—	—	
バルコニーI		10-12	C1 4,900,000	○	I 9,310,000	—	—	
バルコニーII		9	C2 4,760,000	○	J 9,044,000	—	—	
アウトサイドワイド	窓あり	9-11	D1 4,000,000	○	—	—	—	
アウトサイドビュー		8	D2 3,920,000	○	—	—	—	
アウトサイドI		8	E 3,740,000	○	K 6,732,000	E2 3,840,000	—	
アウトサイドII		5-6	F 3,600,000	○	L 6,480,000	F2 3,700,000	F4 4名 2,880,000	
スタンダードインサイドI	窓なし	8-11	G 2,960,000	○	M 5,328,000	G2 3,060,000	G3 3名 2,394,000	
スタンダードインサイドII		5-6	H 2,660,000	○	N 4,788,000	H2 2,760,000	H4 4名 2,128,000	

※2026年5月29日現在の金額です。
※フレンドリータイプは、出発時75歳未満のお客様限定です。
※H4クラスのフロアは、8-9階となります。
※本船の航路には、南極大陸への上陸は含まれません。南極大陸への上陸は後日ご案内するオーバークルーズツアーにご参加ください。
※本船の航路には、南極大陸への上陸は含まれません。南極大陸への上陸は後日ご案内するオーバークルーズツアーにご参加ください。
※寄港地・観光地・料理・船の写真は全てイメージです。

日程表

月/日	入港	出港	寄港地	
12/7 火	—	午前	横浜	
12/8 水	—	午後	神戸	
12/12 日	午後	深夜	香港	
12/17 金	朝	深夜	シンガポール	
12/27 月	朝	夜	ポートルイス	モーリシャス
1/2 日	早朝	—	ポートエリザベス	南アフリカ
1/3 月	—	夜	ケープタウン	南アフリカ
1/5 水	朝	夜	ウォルビスベイ	ナミビア
1/8 土	朝	夜	リオデジャネイロ	ブラジル
1/17 月	午前	午後	モンテビデオ	ウルグアイ
1/22 土	午前	深夜	ブエノスアイレス	アルゼンチン
1/27 木	午前	夜	ウシュアイヤ	アルゼンチン
南極遊覧				
2/4 金	朝	夜	ブントアレナス	チリ
2/8 火	朝	夜	ブルートモン	チリ
2/10 木	午後	—	バルパライソ	チリ
2/11 金	—	夜	カヤオ	ペルー
2/15 火	朝	—	—	—
2/16 水	停泊	—	—	—
2/17 木	停泊	—	—	—
2/18 金	—	夜	—	—
2/24 木	午前	夜	イースター島(船泊)	チリ
3/5 日	朝	深夜	パペーテ	タヒチ
3/11 土	朝	夜	アピア	サモア
3/23 木	朝	—	横浜	—
3/24 金	午後	—	神戸	—

● 食事: 朝 106 回、昼 106 回、夕 106 回 ● 最少催行人員: 1,000 名
※ 日程表に記載している入港、出港の時間目安は、パンフレット裏表紙のクルーズ共通のご案内をご確認ください。

ピースボート地球一周の船旅 2028年4月
初夏の欧州へ、最多寄港地をゆく
〈ヨーロッパ&アラスカコース〉

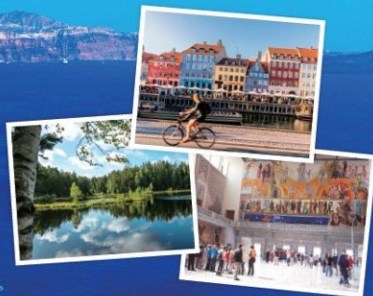

上:コペンハーゲン(デンマーク)
左:ヌークシオ国立公園(フィンランド)
右:オスロ市庁舎(ノルウェー)

サントリーニ島(ギリシャ)

CRUISE HIGHLIGHTS

美しい世界
旅はその姿を映す鏡

陽光きらめく美しいヨーロッパ

歴史の趣を感じさせる世界遺産に、グルメやアートも。欲張りな願いを叶えてくれる、魅力あふれる街があなたを待っています。

左:モン・サン・ミッシェル(フランス)
中央:カタニア(イタリア) 右:リスボン(ポルトガル)



東西文明の記憶を辿る

悠久の歴史を物語る遺跡が数多く残るエジプト。さらに古く文明が興ったトルコ。多様な文明が行き交ってきた魅惑の街を訪れます。

左:ピラミッド(エジプト) 中央:イスタンブール(トルコ)
右:カッパドキア(トルコ) ※オーバーランドツアー



氷河が語る圧倒的な美

遥かなる北の大地・アラスカ。人の手がほとんど届かぬ氷河地帯には、太古から変わらぬ地球の姿が今も息づいています。

左・中央・右:
本船でアラスカフィヨルドを遊覧/2024年7月撮影



2028年4月28日(金)～2028年8月13日(日) [横浜発着108日間]

やさしく 降りそそぐ光とたわむれる、特別な季節の北欧へ。長く厳しい冬を越えた北欧の人びとは、胸いっぱいのかげとともに街へ、森へと繰り出します。壮大なフィヨルドの風景、カフェのテラス席での穏やかな時間、北欧デザイン雑貨の洗練された美しさーそして、平和と幸福感あふれる暮らしが息づく、北欧の文化。世界一周クルーズの旅路のなかで、そのかけがえのないひとときに出会いに行きましょう。

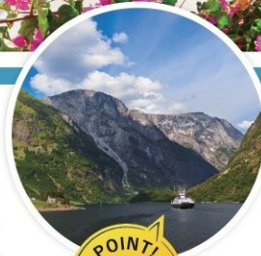

POINT!
世界最長
ソグネフィヨルド
を遊覧



オスロ(ノルウェー)

日程表

月/日	入港	出港	寄港地	
4/28 金	—	午後	横浜	
5/3 水	朝	深夜	香港	
5/8 月	朝	深夜	シンガポール	
5/13 土	朝	夜	コロンボ	スリランカ
5/23 火	早朝	—	サファガ	エジプト
5/24 水	—	午後		
スエズ運河通航				
5/26 金	午後	—		
5/27 土	—	深夜	ポートサイド	エジプト
5/29 月	朝	夜	サントリーニ島(鑑泊)	ギリシャ
5/30 火	朝	深夜	ピレウス	ギリシャ
6/1 木	朝	深夜	イスタンブール	トルコ
6/4 日	朝	夜	カタニア	イタリア
6/7 水	午後	深夜	モトリル	スペイン
6/9 金	朝	夜	リスボン	ポルトガル
6/12 月	朝	深夜	ル・アーブル	フランス
6/15 木	朝	夜	オスロ	ノルウェー
6/18 日	午前	—		
6/19 月	—	午後	ストックホルム	スウェーデン
6/20 火	午前	深夜	ヘルシンキ	フィンランド
6/23 金	早朝	深夜	コペンハーゲン	デンマーク
ソグネフィヨルド遊覧				
6/28 水	朝	夜	レイキャビク	アイスランド
7/6 木	朝	—		
7/7 金	—	深夜	ニューヨーク	米国
7/12 水	朝	夜	オーチャリオス	ジャマイカ
7/14 金	午後	—		
7/15 土	—	早朝	クリストバル	パナマ
パナマ運河通航				
7/20 木	午前	夜	マンサニージョ	メキシコ
7/25 火	朝	—		
7/26 水	—	夜	サンフランシスコ	米国
7/30 日	朝	夜	ケチカン	米国
アラスカフィヨルド遊覧				
8/3 木	朝	夜	スワード	米国
8/13 日	午後	—	横浜	

● 食事: 朝106回、昼106回、夕106回 ● 最少催行人員: 1,000名
※ 日程表に記載している入港、出港の時間目安は、パンフレット裏表紙のクルーズ共通のご案内をご確認ください。

旅行代金一覧 (単位:円) ※いずれも大人お一人様旅行代金です

船室クラス	バルコニー/窓	フロア	ベア(2人部屋)	相部屋可	シングル(1人部屋)	セミシングル(2人相部屋)	フレンドリー(3-4人相部屋)	別途諸費用(単位:円)		
オーナーズスイート	バルコニー付	9-10	A1	15,050,000	—	—	—	チップ合計 181,440 ポートチャージ合計 80,080 ビザ取得代金合計 19,000 国際観光旅客税 3,000 米国パスカ州クルーズ税 5,320		
		8	A2	11,400,000	—	—	—			
		9-10	A3	9,890,000	—	—	—			
		8	A4	9,270,000	—	—	—			
		10	B	8,020,000	—	—	—			
		10-12	C1	5,640,000	○	J	10,716,000			
		9	C2	5,480,000	○	J	10,412,000			
		窓あり	窓あり	9-11	D1	4,800,000	○		—	—
				8	D2	4,700,000	○		—	—
				8	E	4,490,000	○		K	8,082,000
5-6	F			4,320,000	○	L	7,776,000			
8-11	G			3,400,000	○	M	6,120,000			
5-6	H			2,980,000	○	N	5,364,000			
窓なし	窓なし							E2	4,590,000	
								F2	4,420,000	
								G2	3,500,000	
								H2	3,080,000	
						F4	4名 3,456,000			
						G3	3名 2,682,000			
						H4	4名 2,384,000			

※ 米国入国には、ESTA 認証(米国電子渡航認証システム)の事前取得が義務付けられています。(有料: 40.27 米ドル)
※ シェンゲン協定により、ご出発前のシェンゲン加盟国への旅行日数によって、当クルーズにご参加いただけない場合がございます。
※ 2026 年より欧州渡航情報認証制度(ETIAS)の導入が予定されています。

※ 寄港地・観光地・料理・船の写真は全てイメージです。 25



アイスランド沖でオーロラ鑑賞
2024年10月 ビースポートクルーズ船上にて撮影

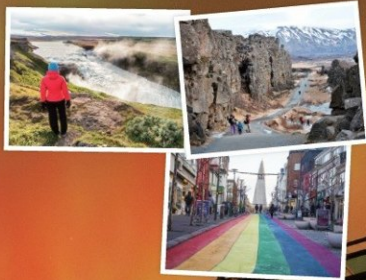

ピースボート地球一周の船旅 2028年8月
オーロラ・シーゾンのアイスランドへ
〈エーゲ海・カリブ海・南太平洋コース〉

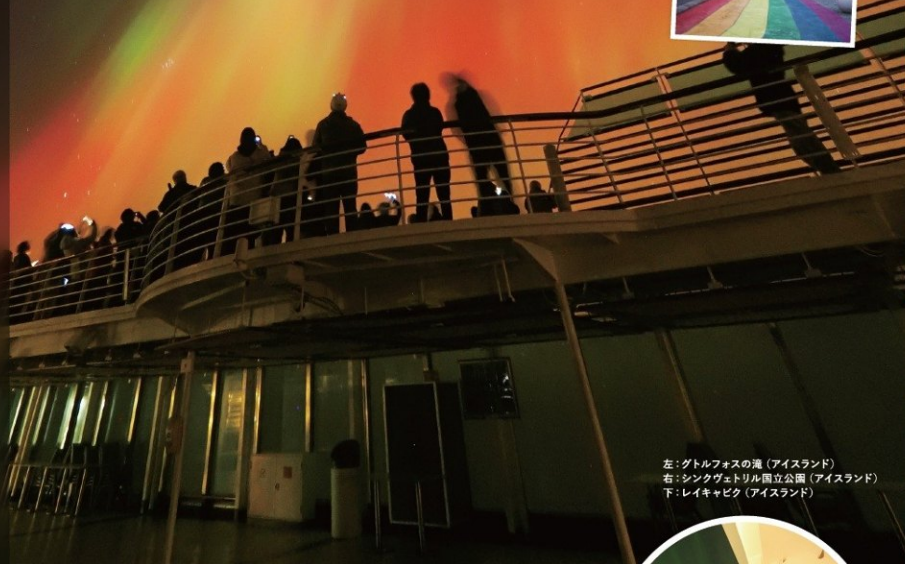

左:ダトルファスの滝 (アイスランド)
右:シンクヴェルリ国立公園 (アイスランド)
下:レイキャビク (アイスランド)



POINT!
本船で
オーロラベルト
圏内へ!

2028年8月21日(月)～2028年12月8日(金) [横浜発着110日間]

世界地図を広げると、ヨーロッパ北西の海に浮かぶ小さな島——アイスランドが目にとまります。壮大な滝が轟音を響かせながら流れ落ち、間欠泉が勢いよく吹き上がるこの島国は、ユーラシアプレートと北アメリカプレートが引き裂かれる、まさに“地球が生まれる場所”。さらにこの時期は、幻想的な光のカーテンが舞い踊るオーロラの季節です。

地球の神秘にふれ、人類の軌跡をたどる旅へ出かけましょう。

Agean
& Caribbean
& South Pacific



間欠泉 (アイスランド)

CRUISE HIGHLIGHTS

世界の絶景めぐり
悠久の時を旅する



美しきエーゲ海を望む

青く澄んだ海と輝く太陽に包まれたエーゲ海。絵画のように美しい島々、そして活気あるリゾートが迎えてくれます。

左:サントリーニ島 (ギリシャ)
中央:アテナ (ギリシャ) 右:クサダス (トルコ)



カリブ海とマヤ文明の旅

数千年にわたってメソアメリカの地で栄えたマヤ文明の遺跡の数々と、やわらかな波音が心地よいカリブ海のビーチを訪れます。

左:チチュン・イツツァ (メキシコ)
中央:カンクン (メキシコ) 右:マイアミ (米国)

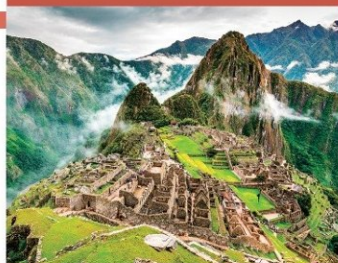

古代文明の面影が残る街

かつて文明が息づき、いまなお発掘が進むたびに人類の歴史に新たな発見をもたらすペルー。神秘とロマが旅人たちを魅了します。

左:マチュピチュ遺跡 (ペルー)
中央:クスコ (ペルー) 右:クスコ (ペルー)

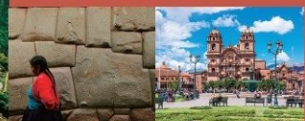

日程表

月/日	入港	出港	寄港地	
8/21 月	—	午後	横浜	
8/25 金	午前	夜	高雄	台湾
8/30 水	朝	深夜	シンガポール	
9/4 月	朝	夜	コロンボ	スリランカ
スエズ運河通航				
9/15 金	午後	—	ポートサイド	エジプト
9/16 土	—	深夜		
9/18 月	午前	夜	クサダス	トルコ
9/19 火	朝	夜	サントリーニ島 (輪泊)	ギリシャ
9/20 水	朝	深夜	ピレウス	ギリシャ
9/23 土	午前	夜	カリアリ [サルデーニャ島]	イタリア
9/25 月	朝	夜	パレンシア	スペイン
9/28 木	朝	夜	ポルト	ポルトガル
10/1 日	午前	夜	リバプール	英国
10/3 火	1回目のオーロラチャンス			
10/4 水	2回目のオーロラチャンス			
10/5 木	3回目のオーロラチャンス			
10/6 金	朝	夜	レイキャビク	アイスランド
4回目のオーロラチャンス				
10/7 土	5回目のオーロラチャンス			
10/14 土	朝	—	ニューヨーク	米国
10/15 日	—	深夜		
10/19 木	朝	夜	マイアミ	米国
10/21 土	午前	—	カンクン [コスメル]	メキシコ
10/22 日	—	夜		
10/25 水	朝	—		
10/26 木	—	早朝	クリストバル	パナマ
パナマ運河通航				
10/31 火	早朝	—		
11/1 水	停泊		カヤオ	ペルー
11/2 木	停泊			
11/3 金	—	夜		
11/9 木	午前	夜	イースター島 (輪泊)	チリ
11/19 日	朝	夜	パペーテ	タヒチ
11/26 日	午前	—		
11/27 月	—	夜	ホノルル [オアフ島]	米国
12/8 金	午前	—	横浜	

● 食事: 朝 108 回、昼 107 回、夕 108 回 ● 最少催行員: 1,000 名
※ 日程表に記載している入港、出港の時間目安は、パンフレット裏表紙のクルーズ共通のご案内をご確認ください。

旅行代金一覧 (単位:円) ※いずれも大人お一人様旅行代金です

船室クラス	バルコニー/窓	フロア	ベア (2人部屋)	相部屋可	シングル (1人部屋)	セミシングル (2人相部屋)	フレンドリー (3~4人相部屋)	別途諸費用 (単位:円)
オーナーズスイート		9-10	A1 15,050,000	—	—	—	—	チップ合計 184,800
ベントハウススイート		8	A2 11,400,000	—	—	—	ポートチャージ合計 67,760	
プレミアムスイート		9-10	A3 9,890,000	—	—	—		ビザ取得代金合計 19,000
スイート	バルコニー付	8	A4 9,270,000	—	—	—	国際観光旅客税 3,000	
ジュニアスイート		10	B 8,020,000	—	—	—		※ 2026年5月29日現在の金額です。 ※ フレンドリータイプは、出発時75歳未満のお客様限定です。 ※ H4クラスのフロアは、8-9階となります。
バルコニーI		10-12	C1 5,640,000	○	I 10,716,000	—	※ 米国入国には、ESTA 認定 (米国電子渡航認証システム) の事前取得が義務付けられています。 (有料:40.27 米ドル) ※ 英国入国には、ETA (電子渡航認証) の事前取得が義務付けられています。 (有料:20 英ポンド) ※ シェンゲン協定により、ご出発前のシェンゲン加盟国への旅行日数によって、当クルーズにご参加いただける場合がございます。 ※ 2026年より欧州渡航情報登録制度 (ETIAS) の導入が予定されています。 【注意事項】 ● オーロラは自然現象のため、気象条件などにより観測いただけない場合がございます。 ● イースター島では原則自由行動はできません。後日ご案内するオプションツアーにご参加ください。	
バルコニーII		9	C2 5,480,000	○	J 10,412,000	—		※ 寄港地・観光地・料理・船の写真は全てイメージです。
アウトサイドワイド	窓あり	9-11	D1 4,800,000	○	—	—		
アウトサイドビュー		8	D2 4,700,000	○	—	—		
アウトサイドI		8	E 4,490,000	○	K 8,082,000	E2 4,590,000		
アウトサイドII		5-6	F 4,320,000	○	L 7,776,000	F2 4,420,000		
スタンダードインサイドI	窓なし	8-11	G 3,400,000	○	M 6,120,000	G2 3,500,000		
スタンダードインサイドII		5-6	H 3,280,000	○	N 5,904,000	H2 3,380,000		

※ 米国入国には、ESTA 認定 (米国電子渡航認証システム) の事前取得が義務付けられています。 (有料:40.27 米ドル) ※ 英国入国には、ETA (電子渡航認証) の事前取得が義務付けられています。 (有料:20 英ポンド) ※ シェンゲン協定により、ご出発前のシェンゲン加盟国への旅行日数によって、当クルーズにご参加いただける場合がございます。 ※ 2026年より欧州渡航情報登録制度 (ETIAS) の導入が予定されています。
【注意事項】 ● オーロラは自然現象のため、気象条件などにより観測いただけない場合がございます。 ● イースター島では原則自由行動はできません。後日ご案内するオプションツアーにご参加ください。

ピースボート地球一周の船旅 2028年12月
地球を知る旅、その果ては南極
〈南極航路 南米&アフリカコース〉



左：白い氷の上を歩くペンギンたち
右：巨大な氷山が姿を現す
下：船室から絶景を眺める



※航路、訪問地は天候等の条件により変更となる場合があります。

2028年12月14日(木)～2029年3月29日(木) [横浜発着106日間]

「未知の南方大陸」とよばれ、1820年によく人類の前に姿を現した南極。46億年前の太陽系誕生を物語る隕石や100万年前の空気を抱えるその大地は、まさに地球の記憶を封じ込めたタイムカプセル。南極を訪れることは、すなわち地球の記憶にふれることなのです。絶景と秘境をめぐる、地球と人類の可能性を新たに見つめ直す、一生に一度の体験となるでしょう。さあ、一世一代の旅のはじまりです。

Antarctic route
&
South America
&
Africa



南極の大地を踏みしめる特別な上陸ツアーも
※オーバークラウドツアー

CRUISE HIGHLIGHTS

南半球をめぐる旅
世界一周で叶える、夢の場所へ



一度は観たい！
情熱の祭典、秘境、絶景

1. 迫力満点！世界最大級のカーニバル [リオデジャネイロ]
2. 世界有数の美しいビーチリゾート [リオデジャネイロ]
3. キリスト像が迫るコロコパドの丘 [リオデジャネイロ]
4. 絶海の孤島に佇むモアイ像 [イースター島]
5. イグアスの滝 [ブラジル/アルゼンチン] ※オーバークラウドツアー



めったに行くことができない
アフリカの旅で冒険を

6. 動物保護区でサファリ体験 [ポートエリザベス]
7. 巨大な砂丘が延々と続くナミブ砂漠 [ウォルビスベイ]
8. テーブルマウンテンが朝の暁微 [ケープタウン]
9. 世界遺産・希望峰の群 [ケープタウン]
10. 国境を越えた出会いも楽しみ [ケープタウン]



日程表

月/日	入港	出港	寄港地	
12/14 木	—	午後	横浜	
12/26 火	朝	夜	アピア	サモア
12/30 土	朝	深夜	パペーテ	タヒチ
1/7 日	朝	夜	イースター島(錫泊)	チリ
1/16 火	午前	夜	バルパライソ	チリ
1/21 日	朝	夜	プンタアレナス	チリ

南極遊覧				
1/29 月	朝	夜	ウシュアイア	アルゼンチン
2/1 木	午前	夜	ブエルトマドリン	アルゼンチン
2/5 月	朝	—	ブエノスアイレス	アルゼンチン
2/6 火	—	午後		
2/7 水	朝	夜	モンテビデオ	ウルグアイ
2/11 日	朝	—		
2/12 月	停泊		リオデジャネイロ	ブラジル
2/13 火	—	午前		
2/22 木	午前	夜	ウォルビスベイ	ナミビア
2/25 日	朝	深夜	ケープタウン	南アフリカ
2/27 火	朝	—		
2/28 水	—	夜	ポートエリザベス	南アフリカ
3/6 火	朝	夜	ポートルイス	モーリシャス
3/15 木	午前	深夜	ベンイン島	マレーシア
3/17 土	朝	深夜	シンガポール	
3/21 水	朝	—		
3/22 木	—	午後	ダナン	ベトナム
3/25 日	午前	深夜	基隆	台湾
3/29 木	午前	—		横浜

● 食事：朝 105回、昼 105回、夕 105回 ● 最少催行人員：1,000名
※ 日程表に記載している入港、出港の時間目安は、パンフレット裏表紙のクルーズ共通のご案内をご確認ください。

旅行代金一覧

(単位：円) ※いずれも大人お一人様旅行代金です

船室クラス	バルコニー/窓	フロア	ベア (2人部屋)	相部屋可	シングル (1人部屋)	セミシングル (2人相部屋)	フレンドリー (3-4人相部屋)	別途諸費用 (単位：円)
オーナーズスイート		9-10	A1 15,050,000	—	—	—	—	チップ合計 178,080
ベントハウススイート		8	A2 11,400,000	—	—	—	ポートチャージ合計 61,600	
プレミアムスイート	バルコニー付	9-10	A3 9,890,000	—	—	—		—
スイート		8	A4 9,270,000	—	—	—	—	国際観光旅客税 3,000
ジュニアスイート		10	B 8,020,000	—	—	—	—	
バルコニーI		10-12	C1 5,640,000	○	I 10,716,000	—	—	※ 2026年5月29日現在の金額です。 ※ フレンドリータイプは、出発時75歳未満のお客様限定です。 ※ H4クラスフロアは、8-9階となります。
バルコニーII		9	C2 5,480,000	○	J 10,412,000	—	—	
アウトサイドワイド		9-11	D1 4,800,000	○	—	—	—	※ 2026年5月29日現在の金額です。 ※ フレンドリータイプは、出発時75歳未満のお客様限定です。 ※ H4クラスフロアは、8-9階となります。
アウトサイドビュー		8	D2 4,700,000	○	—	—	—	
アウトサイドI		8	E 4,490,000	○	K 8,082,000	E2 4,590,000	—	※ 2026年5月29日現在の金額です。 ※ フレンドリータイプは、出発時75歳未満のお客様限定です。 ※ H4クラスフロアは、8-9階となります。
アウトサイドII		5-6	F 4,320,000	○	L 7,776,000	F2 4,420,000	F4 4名 3,456,000	
スタンダードインサイドI		8-11	G 3,400,000	○	M 6,120,000	G2 3,500,000	G3 3名 3,060,000	※ 2026年5月29日現在の金額です。 ※ フレンドリータイプは、出発時75歳未満のお客様限定です。 ※ H4クラスフロアは、8-9階となります。
スタンダードインサイドII	5-6	H 3,280,000	○	N 5,904,000	H2 3,380,000	H4 4名 2,624,000		

注意事項 ● イースター島では原則自由行動はできません。後日ご案内するオプションツアーにご参加ください。● 本船の航路には、南極大陸への上陸は含まれません。南極大陸への上陸は後日ご案内するオーバークラウドツアーにご参加ください。

ピースボート地球一周の船旅 2029年4月
ベストシーズンに、最多寄港地をめぐる旅
〈ヨーロッパ周遊＆アラスカコース〉



モン・サン・ミッシェル (フランス)



上: アムステルダム (オランダ)
左: ハンブルク (ドイツ)
右: ジヴェルニー (フランス)

CRUISE HIGHLIGHTS

季節が微笑む、
その場所へ



めぐるめく絶景! 欧州の世界遺産

港に着くたびに、多様な文化、歴史、絶景をひと続きの物語として楽しめます。船旅ならではの境界線のない特別な体験です。

左: サグラダファミリア (スペイン)
中央: アテネのアクロポリス (ギリシャ)
右: ローマ (イタリア) ※オーバーランドツアー



光と水が織りなす憧れの地

経済発展と福祉を両立させ、世界をリードする「幸福」の先進国たち。5つの個性が輝く航路をゆき、北欧の魅力に迫ります。

左: コペンハーゲン (デンマーク)
中央: ストックホルム (スウェーデン) 右: ヘルシンキ (フィンランド)

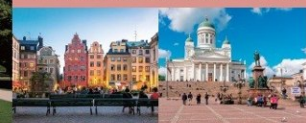

静かなる感動に出会うアラスカ

美しい氷河と氷塊、雪を抱く険しい山々と、容易に人を寄せつけない原野。そこには、人知を超えた地球の姿が広がっています。

左: アラスカフィヨルド遊覧
中央: 船室から絶景を満喫し 右: 野生動物との出会いも



日程表

月/日	入港	出港	寄港地	
4/5 木	出航	午後	横浜	
4/10 火	朝	深夜	香港	
4/15 日	朝	深夜	シンガポール	
4/20 金	朝	夜	コロombo	スリランカ
スエズ運河通航				
5/1 火	午後	—	ポートサイド	エジプト
5/2 水	—	深夜		
5/4 金	朝	夜	サントリーニ島 (編泊)	ギリシャ
5/5 土	朝	深夜	ピレウス	ギリシャ
5/7 月	午前	深夜	カタニア	イタリア
5/10 木	朝	深夜	タラゴナ	スペイン
5/13 日	朝	夜	リスボン	ポルトガル
5/16 水	午前	—		
5/17 木	—	午後	ル・アーブル	フランス
5/18 金	朝	夜	ゼールージュ	ベルギー
5/19 土	朝	深夜	アムステルダム	オランダ
5/21 月	朝	夜	ハンブルク	ドイツ
5/23 水	午前	夜	オスロ	ノルウェー
5/26 土	午後	—		
5/27 日	—	午後	ストックホルム	スウェーデン
5/28 月	午前	深夜	ヘルシンキ	フィンランド
5/29 火	朝	深夜	タリン	エストニア
6/1 金	早朝	深夜	コペンハーゲン	デンマーク
ノグネフィヨルド遊覧				
6/6 水	朝	夜	レイキャビク	アイスランド
6/13 水	午前	—		
6/14 木	—	深夜	ニューヨーク	米国
6/19 火	早朝	午後	オーチャリオス	ジャマイカ
6/21 木	午前	—		
6/22 金	—	早朝	クリストバル	パナマ
パナマ運河通航				
6/27 水	午前	夜	マンサニージョ	メキシコ
7/4 水	午後	—		
7/5 木	—	夜	バンクーバー	カナダ
アラスカフィヨルド遊覧				
7/11 水	朝	夜	スワード	米国
7/22 日	午前	—	横浜	

● 食事: 朝107回、昼106回、夕107回 ● 最少乗員人数: 1,000名
※ 日程表に記載している入港、出港の時刻目安は、パンフレット裏表紙のクルーズ共通のご案内をご確認ください。

2029年4月5日(木)～2029年7月22日(日) [横浜発着109日間]

過去最多 25寄港地をめぐる今クルーズは、アジア各国をめぐるクルーズです。各都市・各国が歩んだ歴史を知り、そこに暮らす人びとの文化を知ることその多様性に出会う——。港々をつなぎながら移動する「船」だからこその体験が待っています。このシーズンにしか出会うことができない、輝くヨーロッパの魅力を存分に感じる世界一周クルーズへのご乗船をお待ちしています。



POINT!
世界最長
ノグネフィヨルド
を遊覧



ブルージュ歴史地区 (ベルギー)

旅行代金一覧 (単位:円) ※いずれも大人お一人様旅行代金です

船室クラス	バルコニー/窓	フロア	ペア (2人部屋)	相部屋可	シングル (1人部屋)	セミシングル (2人相部屋)	フレンドリー (3～4人相部屋)	別途諸費用 (単位:円)
オーナーズスイート	バルコニー付	9-10	A1	15,050,000	—	—	—	チップ合計 183,120 ポートチャージ合計 83,160 ビザ取得代金合計 19,000 国際観光旅客税 3,000 米国アラスカ州クルーズ税 5,320
		8	A2	11,400,000	—	—	—	
		9-10	A3	9,890,000	—	—	—	
		8	A4	9,270,000	—	—	—	
ジュニアスイート	窓あり	10	B	8,500,000	—	—	—	※ 2026年5月29日現在の金額です。 ※ フレンドリータイプは、出航時75歳未満のお客様限定です。 ※ H4クラスのフロアは、8-9階となります。
		10-12	C1	5,980,000	○	I	11,362,000	
		9	C2	5,880,000	○	J	11,172,000	
		9-11	D1	5,080,000	○	—	—	
アウトサイドビュー	窓なし	8	D2	4,980,000	○	—	—	※ 米国入国には、ESTA 認証(米国電子渡航認証システム)の事前取得が義務付けられています。(有料: 40.27米ドル) ※ シェンゲン協定により、ご出発前のシェンゲン加盟国への旅行日数によって、当クルーズにご参加いただけない場合がございます。 ※ 2026年より欧州渡航情報保証制度(ETIAS)の導入が予定されています。
		8	E	4,760,000	○	K	8,568,000	
		5-6	F	4,580,000	○	L	8,244,000	
		8-11	G	3,600,000	○	M	6,480,000	
スタンダードインサイドI	窓なし	5-6	H	3,480,000	○	N	6,264,000	H1 4名 2,784,000 H2 3,580,000 H3 3,700,000 H4 4名 2,784,000
			8-11	G	3,600,000	○	M	
スタンダードインサイドII	窓なし	5-6	H	3,480,000	○	N	6,264,000	

ピースボート地球一周の船旅 2029年8月
まだ見ぬ感動に満ちた世界
〈アドリア海・ヨーロッパ・南太平洋コース〉



アイスランド沖でオーロラ鑑賞
2024年10月ピースボート船上にて撮影



上: シングヴェトリル国立公園 (アイスランド)
左: 間欠泉 (アイスランド)
右: テレス火山湖 (アイスランド)

CRUISE HIGHLIGHTS

街を歩き名所を訪ねて
あなただけの旅をかたちに



日程表

月/日	入港	出港	寄港地	
8/20 月	—	午後	横浜	
8/25 土	朝	深夜	香港	
8/30 木	朝	深夜	シンガポール	
9/4 火	午前	夜	コロンボ	スリランカ
スエズ運河通航				
9/15 土	午後	—	ポートサイド	エジプト
9/16 日	—	深夜	—	
9/18 火	朝	夜	サントリーニ島(船泊)	ギリシャ
9/19 水	朝	深夜	ピレウス	ギリシャ
9/21 金	午前	夜	ドゥラス	アルバニア
9/22 土	午前	夜	パリー	イタリア
9/23 日	朝	深夜	ドロブニク	クロアチア
9/27 木	朝	深夜	タラゴナ	スペイン
10/3 水	朝	夜	リバプール	英国
10/5 金	1回目のオーロラチャンス			
10/6 土	2回目のオーロラチャンス			
10/7 日	3回目のオーロラチャンス			
10/8 月	4回目のオーロラチャンス			
10/8 月	朝	夜	レイキャビク	アイスランド
5回目のオーロラチャンス				
10/16 火	朝	—	ニューヨーク	米国
10/17 水	—	深夜	—	
10/23 火	午前	—	クリストバル	パナマ
10/24 水	—	早朝	—	
パナマ運河通航				
10/29 月	早朝	—	—	
10/30 火	停泊	—	カヤオ	ペルー
10/31 水	停泊	—	—	
11/1 木	—	深夜	—	
11/8 木	朝	夜	イースター島(船泊)	チリ
11/18 日	朝	夜	パペーテ	タヒチ
11/25 日	午前	—	ホノルル [オアフ島]	米国
11/26 月	—	夜	—	
12/7 金	午前	—	横浜	

「アドリア海の真珠」ドロブニク

城壁に囲まれたオレンジ屋根の街並みが広がる旧市街。歴史の面影とともにここだけの出会いがあふれています。

左: ドロブニク (クロアチア) 中央: スルジ山から旧市街を望む (クロアチア) 右: 新鮮なシーフード料理 (クロアチア)



イタリア南部、魅惑の三都市

白壁の旧市街や世界遺産の洞窟住居、三角屋根が立ち並ぶ街並みなど、南イタリアの陽光を浴びて輝く港町の魅力に迫ります。

左: アルベロベッロ (イタリア) 中央: マターラ (イタリア) 右: パリー (イタリア)

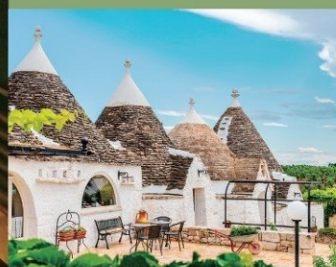

歴史と今が交差する、極上の時間

5千年前の文明を今に伝えるエジプト独自のインカ文明が開いたペルー、巨石モアイが佇む「絶海の孤島」イースター島を訪れます。

左: マチュピチュ遺跡 (ペルー) 中央: ピラミッド (エジプト) 右: モアイ像 (イースター島)



2029年8月20日(月)～2029年12月7日(金) [横浜発着110日間]

天空の奇跡

「オーロラ鑑賞」をめざす、ピースボートクルーズ屈指の人気コース。天候に合わせて移動できる船旅ならではの「動きながらのオーロラ鑑賞」は、専門家の協力のもと、オーロラ出現率の高い「オーロラベルト」圏内を5日間にわたって航海します。さらに、美しいアドリア海の寄港地や、世界遺産を誇るエジプト、ペルー、イースター島にも寄港。惑星地球のダイナミズムを存分に体感する世界一周クルーズが、皆さまを待っています。



POINT!
オーロラシーズンのアイスランドへ!

Adriatic Sea & Europe South Pacific



レイキャビク (アイスランド)

旅行代金一覧 (単位:円) ※いずれも大人お一人様旅行代金です

船室クラス	バルコニー/窓	フロア	ベア (2人部屋)	相部屋可	シングル (1人部屋)	セミシングル (2人相部屋)	フレンドリー (3-4人相部屋)	別途諸費用 (単位:円)	
オーナーズスイート	バルコニー付	9-10	A1 15,050,000	—	—	—	—	チップ合計 184,800	
		8	A2 11,400,000	—	—	—	ポートチャージ合計 61,600		
		9-10	A3 9,890,000	—	—	—			ビザ取得代金合計 19,000
		8	A4 9,270,000	—	—	—			
ジュニアスイート	窓あり	10	B 8,500,000	—	—	—		※2026年5月29日現在の金額です。 ※フレンドリータイプは、出発時75歳未満のお客様限定です。 ※H4クラスのフロアは、8-9階となります。	
		10-12	C1 5,980,000	○	I 11,362,000	—			
		9	C2 5,880,000	○	J 11,172,000	—			
		9-11	D1 5,080,000	○	—	—			
アウトサイドビュー	窓なし	8	D2 4,980,000	○	—	—	※2026年5月29日現在の金額です。 ※フレンドリータイプは、出発時75歳未満のお客様限定です。 ※H4クラスのフロアは、8-9階となります。		
		8	E 4,760,000	○	K 8,568,000	E2 4,860,000			
		5-6	F 4,580,000	○	L 8,244,000	F2 4,680,000			
		8-11	G 3,600,000	○	M 6,480,000	G2 3,700,000			
スタンダードインサイドII	窓なし	5-6	H 3,480,000	○	N 6,264,000	H2 3,580,000	H4 4名 2,784,000		

※米国入国には、ESTA 認証(米国電子渡航認証システム)の事前取得が義務付けられています。(有料:40.27米ドル) ※英国入国には、ETA(電子渡航認証)の事前取得が義務付けられています。(有料:20英ポンド) ※シェンゲン協定により、ご出発前のシェンゲン加盟国への旅行日数によって、当クルーズにご参加いただけない場合がございます。 ※2026年より欧州渡航情報認証制度(ETIAS)の導入が予定されています。【注:重要事項】 ●オーロラは自然現象のため、気象条件により観望いただけない場合がございます。 ●イースター島では原則自由行動はできません。後日ご案内するオプションツアーにご参加ください。 ※寄港地:観光地・料理の写真は全てイメージです。

船上の過ごし方 Q&A

Q 一人で参加なのですが、大丈夫でしょうか？

A ビースポートクルーズは、全体の4~5割程度のお客様がお一人様でのご参加です。10代から90代の方まで、全国各地から幅広い年代の方が一人で参加されています。「一人で旅行」が、いつのまにか「みんなで旅行」になっていた、という楽しさは、船旅ならではの醍醐味です。もちろんご家族やご友人と一緒にの船旅も素敵な思い出になるでしょう。

Q 荷物はどのようなものを用意すればよいですか？

A クルーズに必要なお荷物は、一般的な海外旅行と大きく変わりません。詳しくはビースポートクルーズ公式サイト「よくある質問」ページ内、「旅の荷物一覧」の項目をご覧ください。また、出発時にはご自宅から船室まで、帰着時には港からご自宅まで、宅配便がご利用いただけます。行きも帰りもバッグ1つで移動できるのが船旅の大きな魅力です。

Q クレジットカードは持参の方がよいですか？

A 船内での有料サービスのお支払いは、クレジットカード(VISA, Master, JCB, AMEX)でのご精算となります。各寄港地でお買い物される際も、クレジットカードがご利用いただける場合は両替の手間がなく便利です。



Q 洗濯はどうするのでしょうか？

A 船室に備え付けのバッグに洗濯物をお入れになり、ランドリーサービス(有料)をお申し付けください。客室階にはセルフサービスのランドリー(有料)もございます。



Q 体調が悪くなったときはどうしたらよいですか？

A 医師と看護師が乗船していますので、診療室をご利用ください。ですが船内診療室での診察や処置には限りがあります。ご旅行中に疾病や事故などの事態に遭遇し、思いもよらない高額な治療費用や救護者費用が発生する事態に備え、海外旅行保険への加入が必須です。

Q 現地通貨はどのように準備しますか？

A 米ドルやユーロ、その他必要な現地通貨は、各寄港地の状況にあわせて、出発前に「外貨宅配サービス」をご案内します。船内では両替サービスは行っておりませんので、出発前にご準備ください。一般的には、クレジットカードの利用が便利で、多くの国でご利用いただけます。ご乗船が近づきましたら、詳細なご案内をお送りします。

Q 服装はどのようなものを準備すればよいですか？

A クルーズにお申込の方には、各寄港地の服装の目安(平均気温)をご案内いたしますので、準備の目安としてください。船内生活の服装については、基本的にカジュアルスタイルでお過ごしいただけます。クルーズ中に数回パーティーがありますが、男性であればジャケットにネクタイ、女性であればワンピースなどで構いません。着物や浴衣、寄港地で購入した民族衣装などでお洒落を楽しんでいる方も多くおられます。なお、ドレスコードはございません。

Q 日本の家族・知人との連絡は取れますか？

A 陸と船をつなぐ連絡方法は、電話、ファクシミリ、インターネット、そしてお手紙です。電話とファクシミリの番号、および各寄港地の手紙の送付先は、出発前にご案内いたします。連絡が必要なご家族・ご友人にコピーをお渡しく下さい。

Q 留守宅の対処や持病のことなど不安がつきないのですが。

A 乗船を申し込むと、旅行会社(株)ジャパングレイスのスタッフがサポートに付きます。留守宅の管理方法も然ることながら、出発前のタイムスケジュールに合わせて、その時々でやっておくことのご案内をお送りするほか、事前の説明会もあります。乗船経験者にアドバイスを聞く機会を設けることも可能ですので、どんなことでも気兼ねなく相談してみてください。

クルーズのご予約方法

世界一周クルーズは、出発時期によって行き先や日数が異なります。参加人数やご予算に合わせて、選べる船室もさまざま。長期旅行だからこそ、準備期間も長く設定されています。

1. ご予約

ご予約は先着順です。船室数には限りがありますので、まずはお問い合わせください。ご希望船室クラスの空席状況を確認し、予約受付の可否をお知らせいたします。

お電話でのご予約 (9:00~18:00/ 定休：土日祝)

0120-95-3740

ウェブサイトからのご予約

クルーズご予約フォームに必要事項をご入力
のうえ、送信ください。

ビースポート

検索



2. お申込書をご提出

弊社より郵便にて旅行条件書をお送りします。旅行条件書の内容をご確認のうえ、申込書に必要事項をご記入のうえご提出ください。

FAX の場合 (24 時間受付)

03-5287-3083

郵便の場合

同封の返信用封筒(切手不要)でお送りください。

3. お申込金のお振込

予約受付完了のお知らせから14日以内に請求書に従い、旅行代金の5%に当たる金額をお申込金として、弊社までお振込みください。

ご予約の有効期限は14日間です

お申込金のご入金を弊社が確認した時点で、正式なお申し込みとなります。お申込金は旅行代金の一部に充当されます。

4. 旅行代金のお支払

旅行開始日の前日から起算してさかのぼって59日目に当たる日までに、お申込金を差し引いた金額と諸費用をお支払いください。

59日前以降のお申し込みについて

当社が指定する期日までに旅行代金の金額及び別途諸経費をお支払いください。

別途費用について

別途諸費用(ポートチャージ[港湾施設使用料等]、チップ、ビザ[査証取得代金]、国際観光旅客税、米国アラスカ州クルーズ税)が必要となります。その他、海外旅行保険、オプションツアーなどの任意の費用は、別途ご請求させていただきます。

ご乗船にあたっての準備

ご出発までにご用意いただく書類や持ち物などについての情報を、順次冊子にてお送りいたします。ご出発の約6か月前から、ゆっくりと無理なく準備をはじめることができます。

【ご出発6か月前】オプションツアーのお申し込み

各寄港地ではさまざまなオプションツアー(有料)を実施します。「オプションツアーのご案内」冊子をお届けしますので、ご希望のオプションツアーをお選びください。定員に限りのあるオプションツアーは先着順での受付になり、オプションツアーを選択されない寄港地では自由行動となります。

【ご出発4か月前】渡航についてのお手続き

弊社からお届けする案内に従って、期日までに書類のご提出をお願いします。

パスポート(旅券)について

帰国日より、6ヶ月以上の残存有効期間があるパスポートのご用意をお願いします。

海外旅行保険について

旅行中の病気やケガ・盗難などに備え、安心して旅行をお楽しみいただくために、海外旅行保険への加入が必須です。

【ご出発1か月前】集合場所・時間のご案内

出発日が近づきましたら集合場所・時間等ご出発に際してのご案内をお届けします。

お荷物宅配サービスについて

事前に船(船室)へ荷物を送ることも可能です。(有料)

遠方にお住まいの方に向けて

出発日前日の宿泊手配(有料)なども承っております。

【プライバシーポリシー】

株式会社ジャパングレイスでは、お客様からご提供いただく個人情報の取扱いについて、ウェブサイトにてご案内しております。



<https://www.pbcrui.se/jp/privacy/>